

Observatório em saúde

Catanduva

ANEXOS



PREFEITURA DE
CATANDUVA
Secretaria da saúde

ASSOCIAÇÃO
**Mahatma
Gandhi**



• SUMÁRIO

- ❖ MAPAS
- ❖ MORTALIDADE
 - ÓBITOS POR CAUSA CID 10 POR SEXO POR UNIDADE DE SAÚDE
- ❖ ENCAMINHAMENTO ESPECIALIDADES POR MÊS POR UNIDADE DE SAÚDE



- MAPAS

DISTRITO I

Mapa 01: Área de abrangência do Distrito 1, 2021.



Fonte: GOOGLE MAPS. [Área de Abrangência do Distrito I], 2021.

- BOM PASTOR

Mapa 02: Mapa da área de abrangência da USF Dr. MILTON MAGUOLO, 2021.



Fonte: GOOGLE MAPS. [Área de Abrangência da USF Dr. Milton Maguolo - Bom Pastor], 2021.

- EUCLIDES

Mapa 03: Mapa da área de abrangência da USF Dr. José Ramiro Madeira, 2021.



Fonte: GOOGLE MAPS. [Área de Abrangência da USF Dr. José Ramiro Madeira - Euclides], 2021

- PACHA

Mapa 04: Mapa da área de abrangência da USF Dr. Sergio Banhos, 2021.



Fonte: GOOGLE MAPS. [Área de Abrangência da USF Dr. Sergio Banhos - Pacha], 2021

- SOLO

Mapa 05: Mapa da área de abrangência da USF Dr. Alcione Nassori, 2021.



Fonte: GOOGLE MAPS. [Área de Abrangência da USF Dr. Alcione Nassori - Solo], 2021

- SOLO I

Mapa 06: Mapa da área de abrangência da USF Dr. Alcione Nassori – Equipe I, 2021.



Fonte: GOOGLE MAPS. [Área de Abrangência da USF Dr. Alcione Nassori – Solo equipe I], 2021

- SOLO II

Mapa 07: Mapa da área de abrangência da USF Dr. Alcione Nassori – Equipe II, 2021.



Fonte: GOOGLE MAPS. [Área de Abrangência da USF Dr. Alcione Nassori – Solo equipe II], 2021

- SOLO III

Mapa 07: Mapa da área de abrangência da USF Dr. Alcione Nassori – Equipe III, 2021.



Fonte: GOOGLE MAPS. [Área de Abrangência da USF Dr. Alcione Nassori – Solo equipe III], 2021

- DISTRITO II

Mapa 08: Área de abrangência do Distrito 2, 2021.



Fonte: GOOGLE MAPS. [Área de Abrangência do Distrito II], 2021.

- ALPINO

Mapa 09: Mapa da área de abrangência da USF Dr. Napoleão Pellicano, 2021.



Fonte: GOOGLE MAPS. [Área de Abrangência da USF Dr. Napoleão Pellicano - Alpino], 2021

- MONTE LIBANO

Mapa 10: Mapa da área de abrangência da USF Dr. Napoleão Pellicano, 2021.



Fonte: GOOGLE MAPS. [Área de Abrangência da USF Dr. Olavo Barros – Monte Líbano], 2021

- PEDRO NECHAR

Mapa 11: Mapa da área de abrangência da USF Dra. Gesabel Clemente Marques de La Haba, 2021



Fonte: GOOGLE MAPS. [Área de Abrangência da USF Dra. Gesabel Clemente Marques de La Haba – Pedro Nechar], 2021

- SANTA ROSA

Mapa 12: Mapa da área de abrangência da USF Dr. Armindo Mastrocola, 2021



Fonte: GOOGLE MAPS. [Área de Abrangência da USF Dr. Armindo Mastrocola – Santa Rosa], 2021

- SOTO

Mapa 13: Mapa da área de abrangência da UBS Dr. Jose Barrionuevo, 2021



Fonte: GOOGLE MAPS. [Área de Abrangência da UBS Dr. Jose Barrionuevo - Soto], 2021

- DISTRITO III

Mapa 14: Área de abrangência do Distrito 3, 2021.

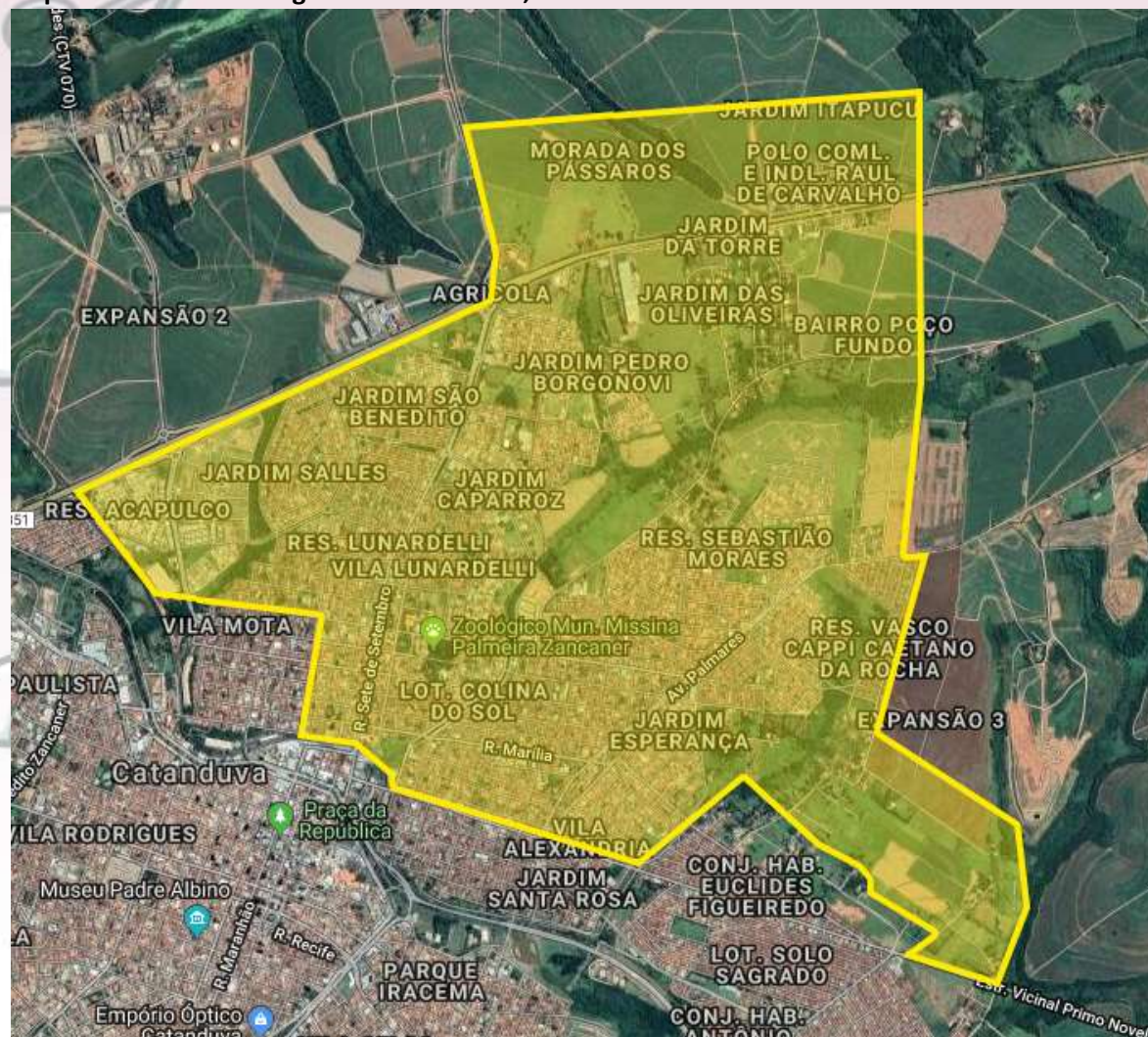

Fonte: GOOGLE MAPS. [Área de Abrangência do Distrito III], 2021.

• GLÓRIA

Mapa 15: Mapa da área de abrangência da UBS Enf. Diomar José dos Santos, 2021



Fonte: GOOGLE MAPS. [Área de Abrangência da UBS Enf. Diomar José dos Santos - Glória], 2021

- LUNARDELLI

Mapa 16: Mapa da área de abrangência da USF Dr. Geraldo Mendonça Uchoa, 2021



Fonte: GOOGLE MAPS. [Área de Abrangência da USF Dr. Geraldo Mendonça Uchoa - Lunardelli], 2021

- NOSSO TETO I

Mapa 17: Mapa da área de abrangência da USF Dr. Michel Curi equipe I, 2021



Fonte: GOOGLE MAPS. [Área de Abrangência da USF Dr. Michel Curi – Nosso Teto equipe I], 2021

- **NOSSO TETO II**

Mapa 18: Mapa da área de abrangência da USF Dr. Michel Curi equipe II, 2021



Fonte: GOOGLE MAPS. [Área de Abrangência da USF Dr. Michel Curi – Nosso Teto equipe II], 2021

- **NOSSO TETO**

Mapa 19: Mapa da área de abrangência da USF Dr. Michel Curi equipe II, 2021



Fonte: GOOGLE MAPS. [Área de Abrangência da USF Dr. Michel Curi – Nosso Teto], 2021

- SALLES

Mapa 20: Mapa da área de abrangência da UBS Dr. Francisco Lopes Ladeira, 2021



Fonte: GOOGLE MAPS. [Área de Abrangência da UBS Francisco Lopes Ladeira - Sales], 2021

- VERTONI

Mapa 21: Mapa da área de abrangência da UBS Dr. Vicente Bucchianeri, 2021

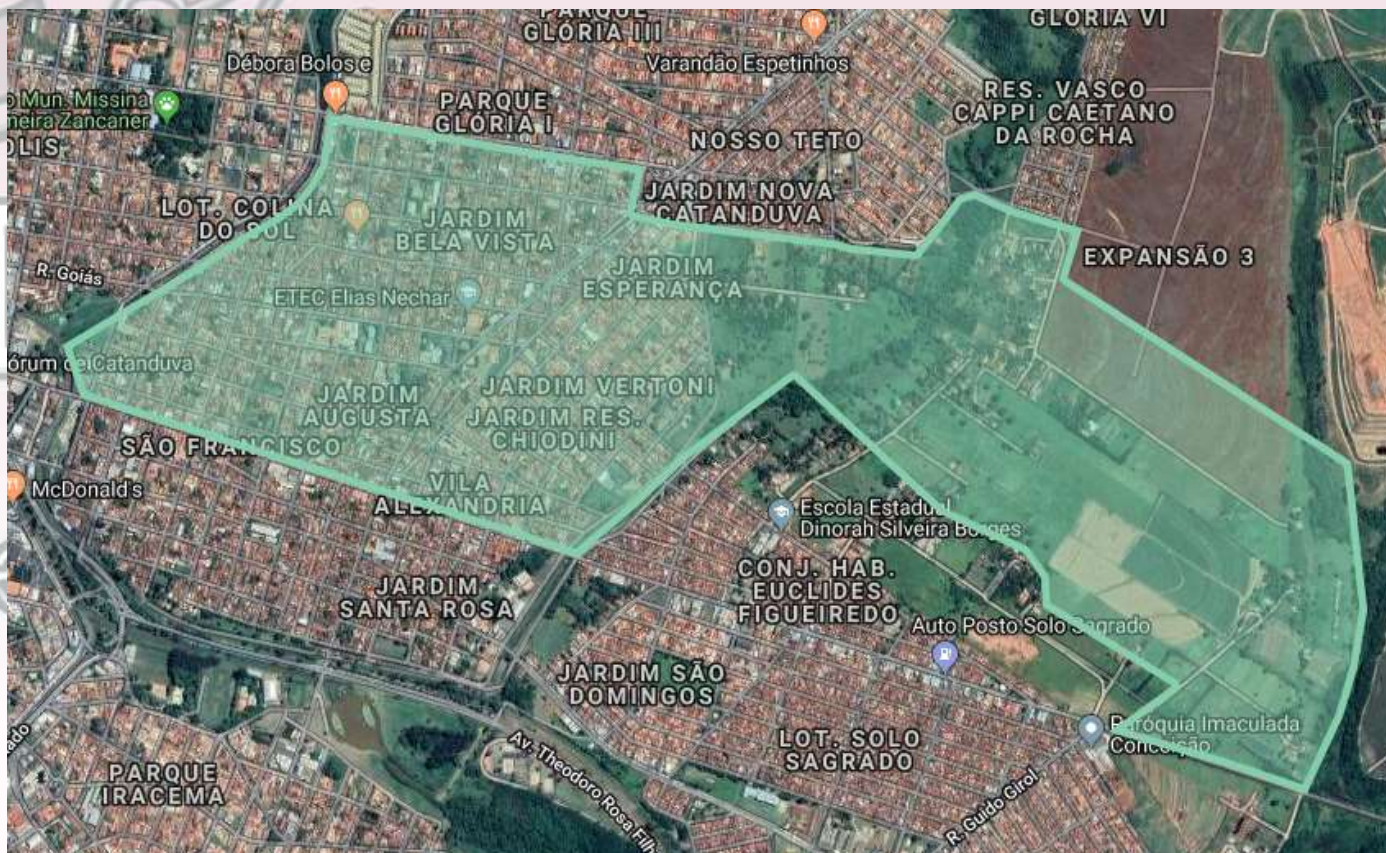

Fonte: GOOGLE MAPS. [Área de Abrangência da UBS Dr. Vicente Bucchianeri - Vertoni], 2021

- DISTRITO IV

Mapa 22: Área de abrangência do Distrito 4, 2021.



Fonte: GOOGLE MAPS. [Área de Abrangência do Distrito IV], 2021.

- CENTRAL

Mapa 23: Mapa da área de abrangência da UBS Dr. Luis Carlos Figueiredo Malheiros, 2021



Fonte: GOOGLE MAPS. [Área de Abrangência da UBS Dr. Luis Carlos Figueiredo Malheiros - Central], 2021

- DEL REY

Mapa 24: Mapa da área de abrangência da USF Dr. Sergio da Costa Perez, 2021



Fonte: GOOGLE MAPS. [Área de Abrangência da USF Dr. Sergio da Costa Perez – Del Rey], 2021

- GAVIOLI I

Mapa 25: Mapa da área de abrangência da USF Dr. Jose Rocha – equipe I, 2021



Fonte: GOOGLE MAPS. [Área de Abrangência da USF Dr. Jose Rocha – Gavioli equipe I], 2021

- GAVIOLI II

Mapa 26: Mapa da área de abrangência da USF Dr. Jose Rocha – equipe II, 2021



Fonte: GOOGLE MAPS. [Área de Abrangência da USF Dr. Jose Rocha – Gavioli equipe II], 2021

- GAVIOLI

Mapa 27: Mapa da área de abrangência da USF Dr. Jose Rocha, 2021



Fonte: GOOGLE MAPS. [Área de Abrangência da USF Dr. Jose Rocha – Gavioli], 2021

- SANTO ANTONIO

Mapa 28: Mapa da área de abrangência da USF Dr. Joao Miguel Calil, 2021



Fonte: GOOGLE MAPS. [Área de Abrangência da USF Dr. Joao Miguel Calil – Santo Antonio], 2021

- **DISTRITO V**

Mapa 30: Área de abrangência do Distrito 5, 2021.

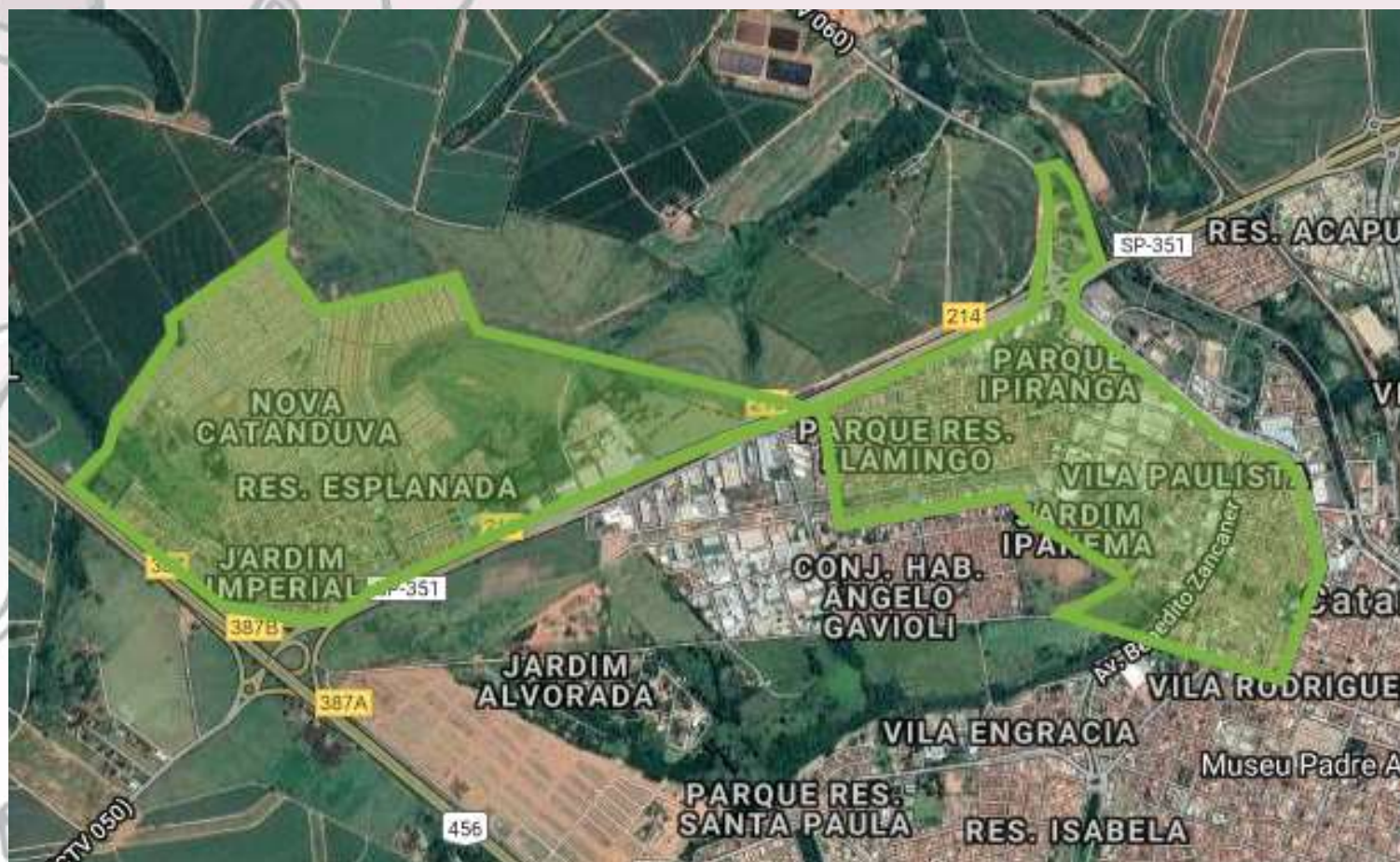

Fonte: GOOGLE MAPS. [Área de Abrangência do Distrito V], 2021

- FLAMINGO II

Mapa 31: Mapa da área de abrangência da USF Dra. Isabel Etturi equipe II, 2021



Fonte: GOOGLE MAPS. [Área de Abrangência da USF Dra. Isabel Etturi – Flamingo equipe II], 2021

- **FLAMINGO**

Mapa 32: Mapa da área de abrangência da USF Dra. Isabel Etturi, 2021



Fonte: GOOGLE MAPS. [Área de Abrangência da USF Dra. Isabel Etturi – Flamingo], 2021

- IMPERIAL

Mapa 34: Mapa da área de abrangência da USF Dr. Athos Procópio de Oliveira, 2021

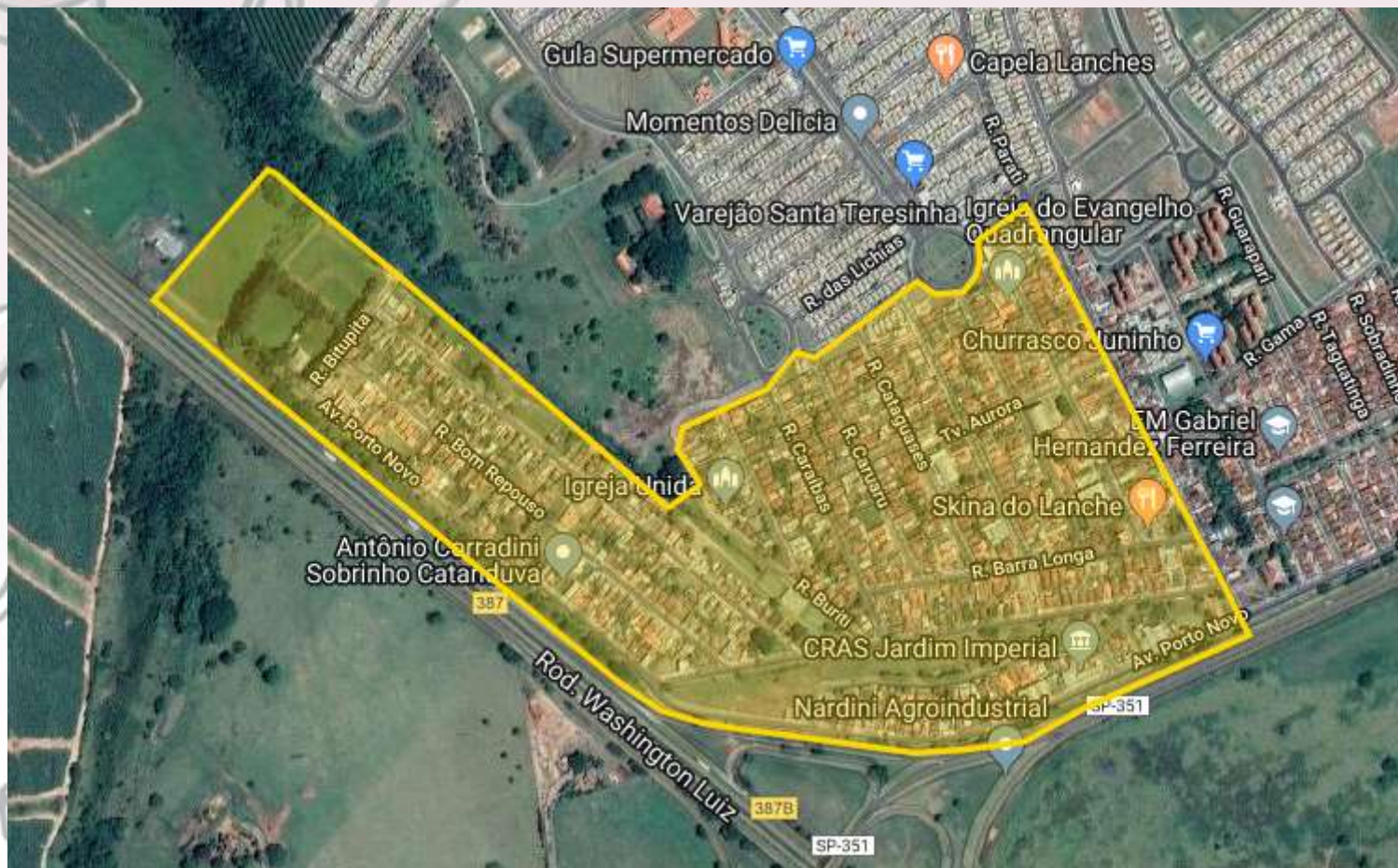

Fonte: GOOGLE MAPS. [Área de Abrangência da USF Dr. Athos Procópio de Oliveira - Imperial], 2021

• NOVA CATANDUVA I

Mapa 35: Mapa da área de abrangência da USF Dr. Carlos Roberto Surian – equipe I, 2021



Fonte: GOOGLE MAPS. [Área de Abrangência da USF Dr. Carlos Roberto Surian – Nova Catanduva equipe I], 2021

- NOVA CATANDUVA II

Mapa 36: Mapa da área de abrangência da USF Dr. Carlos Roberto Surian – equipe II, 2021

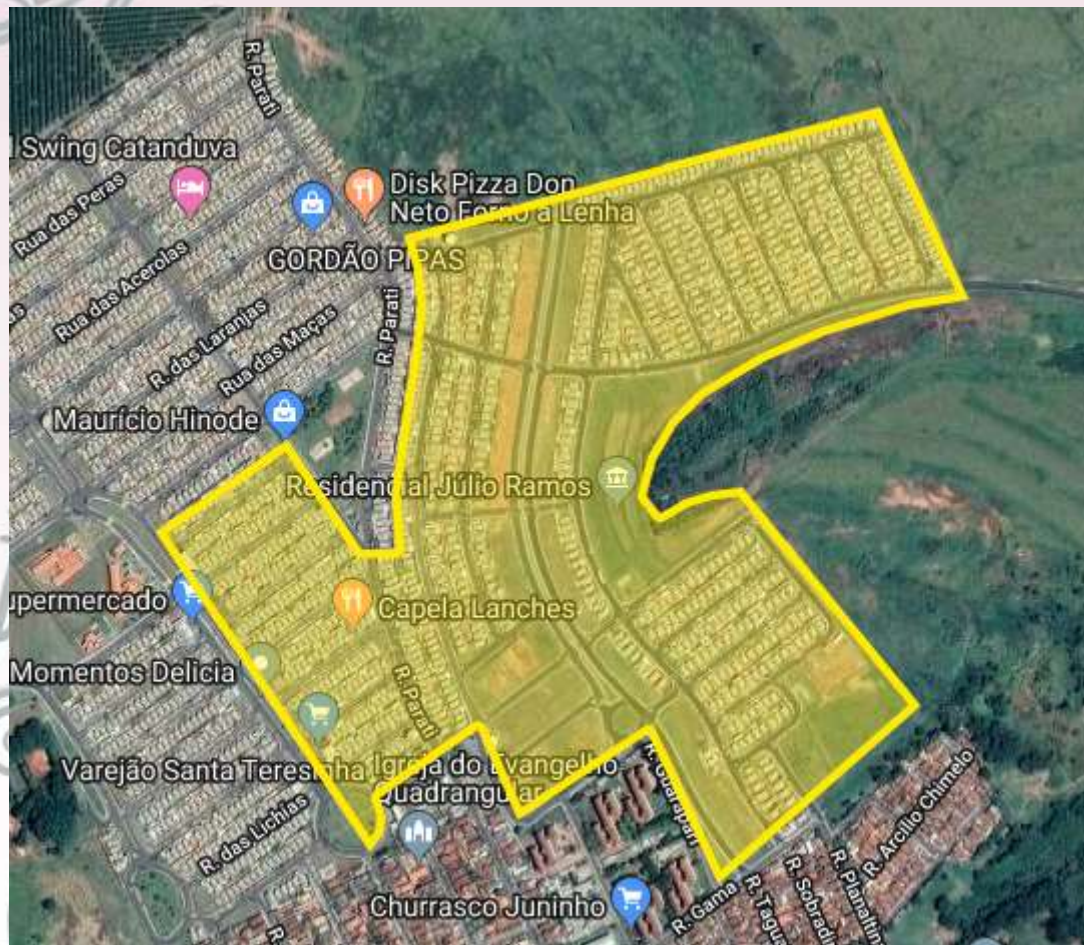

Fonte: GOOGLE MAPS. [Área de Abrangência da USF Dr. Carlos Roberto Surian – Nova Catanduva equipe II], 2021

- NOVA CATANDUVA

Mapa 37: Mapa da área de abrangência da USF Dr. Carlos Roberto Surian, 2021



Fonte: GOOGLE MAPS. [Área de Abrangência da USF Dr. Carlos Roberto Surian – Nova Catanduva], 2021

- MORTALIDADE
- ÓBITOS POR CID
- DISTRITO I

Tabela 01: Mortalidade Geral por causa básica do CID 10 e sexo, dos residentes da unidade de saúde Bom Pastor, no ano de 2021.

BOM PASTOR		SEXO		TOTAL ANO
CID 10	DESCRIÇÃO	MASCULINO	FEMININO	
B342	Infecção por coronavírus de localização não especificada	3	4	7
C229	Neoplasia maligna do fígado, não especificada.	1	0	1
C329	Neoplasia maligna da laringe, não especificada	1	0	1
F102	Transtornos mentais e comportamentais devidos ao uso de álcool - síndrome de dependência	1	0	1
I219	Infarto agudo do miocárdio não especificado	0	1	1
J180	Broncopneumonia não especificada	0	1	1
K631	Perfuração do intestino (não-traumática)	1	0	1
		7	6	13

Fonte: SMS/DEVISA – SIM, 2021. Acesso em: 24/03/2022.

Tabela 02: Mortalidade Geral por causa básica do CID 10 e sexo, dos residentes da unidade de saúde Pacha, no ano de 2021.

PACHÁ		SEXO		TOTAL ANO
CID 10	DESCRIÇÃO	MASCULINO	FEMININO	
B342	Infecção por coronavírus de localização não especificada	5	9	14
C240	Neoplasia maligna das vias biliares extra-hepáticas	0	1	1
C349	Neoplasia maligna dos brônquios ou pulmões, não especificado	0	1	1
C910	Leucemia linfoblástica aguda	0	1	1
E148	Diabetes mellitus não especificado - com complicações não especificadas	0	1	1
F102	Transtornos mentais e comportamentais devidos ao uso de álcool - síndrome de dependência	1	0	1
G309	Doença de Alzheimer não especificada	0	1	1
I10	Hipertensão essencial (primária)	0	1	1
I330	Endocardite infecciosa aguda e subaguda	1	0	1
I499	Flutter e Fibrilação Atrial e doenças relacionadas.	0	1	1
K566	Outras Formas De Obstrução Intestinal, E As Não Especificadas	1	0	1
		8	16	24

Fonte: SMS/DEVISA – SIM, 2021. Acesso em: 24/03/2022.

Tabela 03: Mortalidade Geral por causa básica do CID 10 e sexo, dos residentes da unidade de saúde Solo 1, no ano de 2021.

CID 10	DESCRIÇÃO	SEXO		TOTAL ANO
		MASCULINO	FEMININO	
A419	Septicemia não especificada	1	0	1
B342	Infecção por coronavírus de localização não especificada	1	8	9
B572	Doença de Chagas (crônica) com comprometimento cardíaco	1	0	1
C169	Neoplasia maligna do estômago, não especificado	1	0	1
C189	Neoplasia maligna do cólon, não especificado	1	1	2
C433	Melanoma maligno de outras partes e partes não especificadas da face	1	0	1
C439	Melanoma maligno de pele, não especificado	1	0	1
C509	Neoplasia maligna da mama, não especificada	0	1	1
C539	Neoplasia maligna do colo do útero, não especificado	0	1	1
C61	Neoplasia maligna da próstata	1	0	1
I10	Hipertensão essencial (primária)	0	1	1
I219	Infarto agudo do miocárdio não especificado	1	0	1
J159	Pneumonia Bacteriana Não Especificada	1	0	1
J189	Pneumonia não especificada	0	1	1
J440	Doença pulmonar obstrutiva crônica com infecção respiratória aguda do trato respiratório inferior	1	0	1
J441	Doença pulmonar obstrutiva crônica com exacerbação aguda não especificada	1	0	1
K746	Outras formas de cirrose hepática e as não especificadas	1	0	1
K859	Pancreatite aguda, não especificada	0	1	1
N390	Infecção do trato urinário de localização não especificada	0	1	1
R99	Outras Causas Mal Definidas e as Não Especificadas de Mortalidade	1	0	1
Y340	Fatos ou eventos não especificados e intenção não determinada - residência	1	0	1
		15	15	30

Fonte: SMS/DEVISA – SIM, 2021. Acesso em: 24/03/2022.

Tabela 04: Mortalidade Geral por causa básica do CID 10 e sexo, dos residentes da unidade de saúde Solo 2, no ano de 2021.

SOLO 2		SEXO		TOTAL ANO
CID 10	DESCRIÇÃO	MASCULINO	FEMININO	
B342	Infecção por coronavírus de localização não especificada	2	2	4
C249	Neoplasia maligna da via biliar, não especificada	0	1	1
C328	Neoplasia maligna da laringe com lesão invasiva	1	0	1
C679	Neoplasia maligna da bexiga, sem outra especificações	0	1	1
G309	Doença de Alzheimer não especificada	0	1	1
I219	Infarto agudo do miocárdio não especificado	1	0	1
I428	Outras cardiomiopatias	1	0	1
J690	Pneumonite devida a alimento ou vômito	0	1	1
J984	Outros transtornos pulmonares	0	1	1
K922	Hemorragia gastrointestinal, sem outra especificação	1	0	1
M321	Lúpus eritematoso disseminado (sistêmico) com comprometimento de outros órgãos e sistemas	0	1	1
U071	Síndrome Respiratória Aguda Grave (severe Acute Respiratory Syndrome SARS)	0	1	1
X610	Auto-intoxicação por e exposição, intencional, a drogas anticonvulsivantes [antiepilépticos] sedativos, hipnóticos, antiparkinsonianos e psicotrópicos não classificados em outra parte - residência	1	0	1
		7	9	16

Fonte: SMS/DEVISA – SIM, 2021. Acesso em: 24/03/2022.

Tabela 05: Mortalidade Geral por causa básica do CID 10 e sexo, dos residentes da unidade de saúde Solo 3, no ano de 2021.

SOLO 3		SEXO		TOTAL ANO
CID 10	DESCRIÇÃO	MASCULINO	FEMININO	
B342	Infecção por coronavírus de localização não especificada	4	6	10
C189	Neoplasia maligna do cólon, não especificado.	2	0	2
C19	Neoplasia maligna da junção retossigmóide	0	1	1
C719	Neoplasia maligna do encéfalo, não especificado	1	0	1
G309	Doença de Alzheimer não especificada	0	1	1
I219	Infarto agudo do miocárdio não especificado	1	0	1
I629	Hemorragia intracraniana (não-traumática) não especificada	0	1	1
I64	Acidente Vascular Cerebral, Não Especificado Como Hemorrágico ou Isquêmico e doenças relacionadas.	1	0	1
J449	Doença pulmonar obstrutiva crônica não especificada	1	0	1
J690	Pneumonite devida a alimento ou vômito	1	0	1
J960	Insuficiência respiratória não classificada de outra parte.	1	0	1
M464	Discite Não Especificada	0	1	1
N390	Infecção do trato urinário de localização não especificada	1	1	2
P95	Morte fetal de causa não especificada	1	0	1
R99	Outras Causas Mal Definidas e as Não Especificadas de Mortalidade e doenças relacionadas	1	0	1
W126	Queda em ou de um andaime - áreas industriais e em construção	1	0	1

Y340	Fatos ou eventos não especificados e intenção não determinada - residência	1	1	2
		17	12	29

Fonte: SMS/DEVISA – SIM, 2021. Acesso em: 24/03/2022.

Tabela 06 Mortalidade Geral por causa básica do CID 10 e sexo, dos residentes da unidade de saúde Euclides, no ano de 2021.

CID 10	DESCRIÇÃO	SEXO		TOTAL ANO
		MASCULINO	FEMININO	
B342	Infecção por coronavírus de localização não especificada	9	7	16
C259	Neoplasia maligna do pâncreas, não especificado	1	0	1
C509	Neoplasia maligna da mama, não especificada	0	1	1
I219	Infarto agudo do miocárdio não especificado	1	1	2
I620	Hemorragia subdural (aguda) (não-traumática)	1	0	1
I629	Hemorragia intracraniana (não-traumática) não especificada	0	1	1
I678	Outras Doenças Cerebrovasculares Especificadas	1	2	3
I694	Seqüelas de acidente vascular cerebral não especificado como hemorrágico ou isquêmico	1	1	2
I749	Embolia e trombose de artéria não especificada	0	1	1
J440	Doença pulmonar obstrutiva crônica com infecção respiratória aguda do trato respiratório inferior	1	0	1
J690	Pneumonite devida a alimento ou vômito	0	1	1
J841	Outras doenças pulmonares intersticiais com fibrose	1	0	1
J960	Insuficiência Respiratória Aguda	1	0	1
K550	Transtornos vasculares agudos do intestino	1	0	1
K590	Constipação	0	1	1
K746	Outras formas de cirrose hepática e as não especificadas	1	0	1
N179	Insuficiência renal aguda não especificada	0	1	1
Q213	Tetralogia de Fallot	0	1	1
R54	Senilidade	1	0	1
W209	Impacto causado por objeto lançado, projetado ou em queda - local não especificado	0	1	1
X950	Agressão por meio de disparo de outra arma de fogo ou de arma não especificada - residência	1	0	1
Y340	Fatos ou eventos não especificados e intenção não determinada - residência	2	0	2
		23	19	42

Fonte: SMS/DEVISA – SIM, 2021. Acesso em: 24/03/2022.

- DISTRITO II**

Tabela 07: Mortalidade Geral por causa básica do CID 10 e sexo, dos residentes da unidade de saúde Alpino, no ano de 2021.

CID 10	ALPINO DESCRIÇÃO	SEXO		TOTAL ANO
		MASCULINO	FEMININO	
B342	Infecção por coronavírus de localização não especificada	8	2	10
C189	Neoplasia maligna do cólon, não especificado.	0	1	1
C710	Neoplasia maligna do cérebro, exceto lobos e ventrículos	0	1	1
C80	Neoplasia Maligna, Sem Especificação de Localização e doenças relacionadas	1	0	1
D479	Neoplasia de comportamento incerto ou desconhecido dos tecidos linfático, hematopoético e tecidos correlatos, não especificada	0	1	1
I219	Infarto agudo do miocárdio não especificado	1	2	3
I678	Outras doenças cerebrovasculares especificadas	1	0	1
J189	Pneumonia não especificada	1	0	1
J440	Doença Pulmonar Obstrutiva Crônica Com Infecção Respiratória Aguda Do Trato Respiratório Inferior	1	1	2
J690	Pneumonite devida a alimento ou vômito	1	0	1
J960	Insuficiência respiratória aguda	1	0	1
K566	Outras formas de obstrução intestinal, e as não especificadas.	0	1	1
K631	Perfuração Do Intestino (Não-Traumática)	1	0	1
L089	Infecção localizada da pele e do tecido subcutâneo, não especificada	1	0	1
N390	Infecção do trato urinário de localização não especificada	1	1	2
P368	Outras septicemias bacterianas do recém-nascido	0	1	1
P369	Septicemia bacteriana não especificada do recém-nascido.	1	0	1
R98	Morte Sem Assistência.	1	0	1
R99	Outras Causas Mal Definidas e as Não Especificadas de Mortalidade	1	0	1
X649	Auto-intoxicação por e exposição, intencional, a outras drogas, medicamentos e substâncias biológicas e às não especificadas - local não especificado	0	1	1
		21	12	33

Fonte: SMS/DEVISA – SIM, 2021. Acesso em: 24/03/2022.

Tabela 08: Mortalidade Geral por causa básica do CID 10 e sexo, dos residentes da unidade de saúde Monte Libano, no ano de 2021.

MONTE LÍBANO		SEXO		TOTAL ANO
CID 10	DESCRIÇÃO	MASCULINO	FEMININO	
A049	Infecção intestinal bacteriana não especificada	1	0	1
B201	Doença pelo HIV resultando em outras infecções bacterianas	0	1	1
B342	Infecção por coronavírus de localização não especificada	12	6	18
C169	Neoplasia maligna do estômago, não especificado	1	0	1
C439	melanoma maligno de pele, não especificado	1	0	1
C539	Neoplasia maligna do colo do útero, não especificado	0	1	1
C763	Neoplasia maligna da pelve	1	0	1
E142	Diabetes mellitus não especificado - com complicações renais	1	0	1
E149	Diabetes mellitus não especificado - sem complicações	0	1	1
E162	Hipoglicemia não especificada	0	1	1
I219	Infarto Agudo Do Miocárdio Não Especificado	0	2	2
I269	Embolia pulmonar sem menção de cor pulmonale agudo	0	1	1
I270	Hipertensão pulmonar primária	1	0	1
I48	Flutter e Fibrilação Atrial e doenças relacionadas.	0	1	1
I500	Insuficiência cardíaca congestiva	1	0	1
I501	Insuficiência ventricular esquerda	0	1	1
I609	Hemorragia subaracnóide não especificada,	0	1	1
I678	outras doenças cerebrovasculares especificadas	0	1	1
J189	Pneumonia não especificada	1	0	1
J459	Asma não especificada	0	1	1
J960	Insuficiência respiratória não classificada de outra parte.	1	0	1
K739	Hepatite crônica, sem outra especificação	1	0	1
R99	Outras causas mal definidas e as não especificadas de mortalidade	0	1	1
		22	19	41

Fonte: SMS/DEVISA – SIM, 2021. Acesso em: 24/03/2022.

Tabela 09: Mortalidade Geral por causa básica do CID 10 e sexo, dos residentes da unidade de saúde Pedro Nechar, no ano de 2021.

PEDRO NECHAR		SEXO		TOTAL ANO
CID 10	DESCRIÇÃO	MASCULINO	FEMININO	
B342	Infecção por coronavírus de localização não especificada	4	5	9
C169	Neoplasia maligna do estômago, não especificado	1	0	1
E142	Diabetes mellitus não especificado - com complicações renais	1	0	1
E149	Diabetes mellitus não especificado - sem complicações	0	1	1
E46	Desnutrição protéico-calórica não especificada	1	0	1
F172	Transtornos mentais e comportamentais devidos ao uso de fumo - síndrome de dependência	1	0	1
G301	Doença de Alzheimer de início tardio	0	1	1
G309	Doença De Alzheimer Não Especificada	0	1	1
I10	Hipertensão essencial (primária)	0	1	1
I119	Doença cardíaca hipertensiva sem insuficiência cardíaca (congestiva)	0	1	1
I219	Infarto agudo do miocárdio não especificado	0	1	1
I498	Outras arritmias cardíacas especificadas	0	1	1
I509	Insuficiência cardíaca não especificada	1	0	1
I64	Acidente vascular cerebral, não especificado como hemorrágico ou isquêmico	0	1	1
J158	Outras pneumonias bacterianas	0	1	1
J189	Pneumonia não especificada	1	0	1
J690	Pneumonite devida a alimento ou vômito	1	0	1
K421	Hérnia Umbilical Com Gangrena	0	1	1
K922	Hemorragia gastrointestinal, sem outra especificação	0	1	1
N390	Infecção Do Trato Urinário De Localização Não Especificada	0	1	1
R54	Senilidade	0	3	3
R98	Morte sem assistência.	1	0	1
R99	Outras Causas Mal Definidas e as Não Especificadas de Mortalidade	1	0	1
X700	Lesão autoprovocada intencionalmente por enforcamento, estrangulamento e sufocação - residência	1	0	1
		14	20	34

Fonte: SMS/DEVISA – SIM, 2021. Acesso em: 24/03/2022.

Tabela 10: Mortalidade Geral por causa básica do CID 10 e sexo, dos residentes da unidade de saúde Santa Rosa, no ano de 2021.

CID 10	SANTA ROSA DESCRIÇÃO	SEXO		TOTAL ANO
		MASCULINO	FEMININO	
B342	Infecção por coronavírus de localização não especificada	10	2	12
B572	Doença de Chagas (crônica) com comprometimento cardíaco	0	1	1
C189	Neoplasia maligna do cólon, não especificado	0	1	1
C509	Neoplasia maligna da mama, não especificada	0	1	1
E149	Diabetes mellitus não especificado - sem complicações	2	0	2
E878	Outros transtornos do equilíbrio hidroeletrolítico não classificados em outra parte	1	0	1
F019	Transtornos mentais e comportamentais devidos ao uso de múltiplas drogas e ao uso de outras substâncias psicoativas	1	0	1
F059	Delirium não especificado	0	1	1
G20	Doença de Parkinson.	0	1	1
I110	Doença cardíaca hipertensiva com insuficiência cardíaca (congestiva)	0	1	1
I219	Infarto agudo do miocárdio não especificado	1	1	2
I428	Outras cardiomiopatias	1	0	1
I509	insuficiência cardíaca não especificada	2	0	2
I739	Doenças vasculares periféricas não especificada	1	0	1
J440	Doença pulmonar obstrutiva crônica com infecção respiratória aguda do trato respiratório inferior	1	0	1
J449	Doença pulmonar obstrutiva crônica não especificada	0	1	1
J690	Pneumonite devida a alimento ou vômito	0	1	1
K579	Doença diverticular do intestino, de localização não especificada, sem perfuração ou abscesso	0	1	1
K729	Insuficiência hepática, sem outras especificações	1	0	1
K746	Outras formas de cirrose hepática e as não especificadas	0	1	1
L984	Úlcera crônica da pele, não classificada em outra parte	0	1	1
N189	Insuficiência renal crônica não especificada	0	1	1
N390	Infecção do trato urinário de localização não especificada	1	1	2
R98	Morte sem assistência	1	0	1
W189	Outras quedas no mesmo nível - local não especificado	1	0	1
X700	Lesão autoprovocada intencionalmente por enforcamento, estrangulamento e sufocação - residência	1	0	1
		25	16	41

Fonte: SMS/DEVISA – SIM, 2021. Acesso em: 24/03/2022.

Tabela 11: Mortalidade Geral por causa básica do CID 10 e sexo, dos residentes da unidade de saúde Soto, no ano de 2021.

CID 10	SOTO DESCRIÇÃO	SEXO		TOTAL ANO
		MASCULINO	FEMININO	
A419	Septicemia não especificada	1	0	1
B182	Hepatite viral crônica C	1	0	1
B24	Doença pelo vírus da imunodeficiência humana [HIV] não especificada	1	0	1
B342	Infecção por coronavírus de localização não especificada	16	14	30
C069	Neoplasia maligna da boca, não especificada	1	0	1
C099	Neoplasia maligna da amígdala, não especificada	1	0	1
C169	Neoplasia maligna do estômago, não especificado	2	0	2
C189	Neoplasia maligna do cólon, não especificado	2	0	2
C23	Neoplasia maligna da vesícula biliar	0	1	1
C260	Neoplasia maligna do trato intestinal, parte não especificada	0	1	1
C329	Neoplasia maligna da laringe, não especificada	1	0	1
C348	Neoplasia maligna dos brônquios e dos pulmões com lesão invasiva	0	1	1
C349	Neoplasia maligna dos brônquios ou pulmões, não especificado	1	0	1
C449	Neoplasia maligna da pele, não especificada	1	1	2
C509	Neoplasia maligna da mama, não especificada	0	1	1
C710	Neoplasia maligna do cérebro, exceto lobos e ventrículos	1	0	1
C80	Neoplasia maligna, sem especificação de localização	1	1	2
E107	Diabetes Mellitus Insulino-Dependente - Com Complicações Múltiplas	0	1	1
E142	Diabetes mellitus não especificado - com complicações renais	1	0	1
E147	Diabetes mellitus não especificado - com complicações múltiplas	1	0	1
G309	Doença de Alzheimer não especificada	0	3	3
G700	Miastenia gravis	1	0	1
I10	Hipertensão essencial (primária)	1	0	1
I110	Doença cardíaca hipertensiva com insuficiência cardíaca (congestiva)	2	1	3
I119	Doença cardíaca hipertensiva sem insuficiência cardíaca (congestiva)	6	1	7
I219	Infarto agudo do miocárdio não especificado	0	5	5
I429	Cardiomiopatia não especificada	0	1	1
I501	Insuficiência ventricular esquerda	0	1	1
I509	Insuficiência cardíaca não especificada.	1	1	2
I619	Hemorragia intracerebral.	2	0	2
I629	Hemorragia intracraniana (não-traumática) não especificada	1	0	1
I64	Acidente vascular cerebral, não especificado como hemorrágico ou isquêmico	0	1	1
I678	Outras doenças cerebrovasculares especificadas	3	1	4
I693	Seqüelas de infarto cerebral	0	1	1
I694	Seqüelas de acidente vascular cerebral não especificado como hemorrágico ou isquêmico	1	0	1

J180	Broncopneumonia não especificada	0	1	1
J189	Pneumonia não especificada	1	3	4
J440	Doença pulmonar obstrutiva crônica com infecção respiratória aguda do trato respiratório inferior	0	2	2
J449	Doença Pulmonar Obstrutiva Crônica Não Especificada	1	0	1
J690	Pneumonite Devida A Alimento Ou Vômito.	0	1	1
K566	Outras formas de obstrução intestinal, e as não especificadas	0	2	2
K631	Perfuração Do Intestino (Não-Traumática)	0	1	1
K803	Calculose de via biliar com colangite	0	1	1
K810	Colecistite Aguda	0	1	1
K922	Hemorragia Gastrointestinal, Sem Outra Especificação	0	1	1
L089	Infecção localizada da pele e do tecido subcutâneo, não especificada	1	0	1
M625	Perda e atrofia muscular não classificadas em outra parte	1	0	1
M809	Osteoporose não especificada com fratura patológica	0	1	1
N189	Insuficiência renal crônica não especificada.	2	1	3
N19	Insuficiência renal não especificada	0	1	1
N390	Infecção do trato urinário de localização não especificada	2	2	4
Q909	Síndrome de Down não especificada	1	0	1
R98	Morte sem assistência	0	1	1
V99	Acidente De Transporte Não Especificado	1	0	1
W180	Outras quedas no mesmo nível - residência	1	0	1
W190	Queda Sem Especificação - Residência	1	0	1
W790	Inalação e ingestão de alimentos causando obstrução do trato respiratório - residência	1	0	1
X599	Exposição a fator não especificado causando outro traumatismo e traumatismo não especificado	0	1	1
X700	Lesão autoprovocada intencionalmente por enforcamento, estrangulamento e sufocação - residência	0	1	1
X804	lesão autoprovocada intencionalmente por precipitação de um lugar elevado - rua e estrada	1	0	1
X998	Agressão por meio de objeto cortante ou penetrante - outros locais especificados	1	0	1
Y340	fatos ou eventos não especificados e intenção não determinada - residência	2	0	2
		67	58	125

Fonte: SMS/DEVISA – SIM, 2021. Acesso em: 24/03/2022.

• **DISTRITO III**

Tabela 12: Mortalidade Geral por causa básica do CID 10 e sexo, dos residentes da unidade de saúde Glória, no ano de 2021.

CID 10	DESCRIÇÃO	SEXO		TOTAL ANO
		MASCULINO	FEMININO	
A46	Erisipela	1	0	1
A483	Síndrome do choque tóxico	0	1	1
B342	Infecção por coronavírus de localização não especificada	15	10	25
C189	Neoplasia maligna do cólon, não especificado	0	1	1
C19	Neoplasia Maligna da Junção Retossigmóide e doenças relacionadas.	1	0	1
C20	Neoplasia maligna do reto	1	0	1
D649	Anemia não especificada	0	1	1
E149	Diabetes mellitus não especificado - sem complicações	0	1	1
F03	Demência não especificada	0	1	1
G309	Doença de Alzheimer não especificada	1	2	3
I120	Angina pectoris	1	0	1
I219	Infarto agudo do miocárdio não especificado	2	1	3
I249	Doença isquêmica aguda do coração não especificada	1	0	1
I259	Doença isquêmica crônica do coração não especificada	0	1	1
I269	Embolia pulmonar sem menção de cor pulmonale agudo	1	0	1
I498	Outras arritmias cardíacas especificadas	0	1	1
I619	Hemorragia Intracerebral Não Especificada	0	1	1
I64	Acidente vascular cerebral, não especificado como hemorrágico ou isquêmico	1	0	1
I678	Outras doenças cerebrovasculares especificadas.	1	1	2
J159	Pneumonia bacteriana não especificada	0	1	1
J690	Pneumonite Devida A Alimento Ou Vômito.	1	0	1
J841	Outras doenças pulmonares intersticiais com fibrose	0	1	1
J988	Outros transtornos respiratórios	0	1	1
K703	Cirrose hepática alcoólica	1	0	1
K746	Outras formas de cirrose hepática e as não especificadas	1	0	1
N390	Infecção do trato urinário de localização não especificada	0	1	1
P021	Feto e recém-nascido afetados por outras formas de descolamento da placenta e hemorragia	0	1	1
P251	Pneumotórax originado no período perinatal	0	1	1
V494	Condutor [motorista] traumatizado em colisão com outros veículos e com veículos não especificados, a motor, em um acidente de trânsito	1	0	1
Y349	Fatos ou eventos não especificados e intenção não determinada - local não especificado	1	0	1
Y845	reação anormal em paciente ou complicação tardia, causadas por colocação de sonda gástrica ou duodenal, sem menção de acidente durante o procedimento	1	0	1
		32	28	60

Fonte: SMS/DEVISA – SIM, 2021. Acesso em: 24/03/2022.

Tabela 13: Mortalidade Geral por causa básica do CID 10 e sexo, dos residentes da unidade de saúde Salles, no ano de 2021.

CID 10	DESCRIÇÃO	SEXO		TOTAL ANO
		MASCULINO	FEMININO	
A09	Diarréia e Gastroenterite de Origem Infecciosa Presumível.	0	1	1
A46	Erisipela	0	1	1
B342	Infecção por coronavírus de localização não especificada	18	6	24
C109	Neoplasia maligna da orofaringe, não especificada	1	0	1
C229	Neoplasia maligna do fígado, não especificada	1	0	1
C259	Neoplasia maligna do pâncreas, não especificado	1	0	1
C329	Neoplasia maligna da laringe, não especificada.	1	0	1
C349	Neoplasia maligna dos brônquios ou pulmões, não especificado	1	1	2
C509	Neoplasia maligna da mama, não especificada	0	1	1
C519	Neoplasia maligna da vulva, não especificada	0	1	1
C541	Neoplasia maligna do endométrio	0	1	1
C56	Neoplasia maligna do ovário	0	1	1
C679	Neoplasia maligna da bexiga, sem outra especificações	1	0	1
C719	Neoplasia maligna do encéfalo, não especificado	0	1	1
C729	Neoplasia maligna do sistema nervoso central, não especificado	0	1	1
C798	Neoplasia maligna secundária de outra localização especificada	0	1	1
C920	Leucemia mielóide aguda	1	0	1
D45	Policitemia vera	0	1	1
E142	Diabetes mellitus não especificado - com complicações renais	0	1	1
E149	Diabetes mellitus não especificado - sem complicações	1	0	1
G309	Doença de Alzheimer não especificada	1	1	2
I089	Doença não especificada de múltiplas valvas	1	0	1
I219	Infarto agudo do miocárdio não especificado	1	5	6
I269	Embolia pulmonar sem menção de cor pulmonale agudo	1	1	2
I509	Insuficiência cardíaca não especificada	2	0	2
I609	Hemorragia subaracnóide não especificada	0	1	1
I619	Hemorragia intracerebral.	2	1	3
I694	Seqüelas de acidente vascular cerebral não especificado como hemorrágico ou isquêmico	0	2	2
J129	Pneumonia viral não especificada	1	0	1
J158	Outras pneumonias bacterianas	1	0	1
J841	Outras Doenças Pulmonares Intersticiais Com Fibrose	0	1	1
K296	Outras gastrites	1	0	1
K350	Apendicite aguda com peritonite generalizada	1	0	1
K701	Hepatite alcoólica	1	0	1
K750	Abscesso hepático	0	1	1

N390	Infeção do trato urinário de localização não especificada	1	3	4
N40	Hiperplasia da Próstata e doenças relacionadas.	1	0	1
P200	Hipóxia intra-uterina diagnosticada antes do início do trabalho de parto	0	1	1
P95	Morte fetal de causa não especificada	1	0	1
Q909	Síndrome de Down não especificada	1	0	1
Q910	Trissomia 18, não-disjunção meiótica	0	1	1
R54	Senilidade	0	3	3
R98	Morte sem assistência.	1	1	2
R99	Outras causas mal definidas e as não especificadas de mortalidade	0	1	1
W180	Outras quedas no mesmo nível - residência.	0	1	1
X599	Exposição A Fator Não Especificado Causando Outro Tr Aumatismo E Traumatismo Não Especificado	0	1	1
Y348	Fatos ou eventos não especificados e intenção não determinada - outros locais especificados	1	0	1
		45	43	88

Fonte: SMS/DEVISA – SIM, 2021. Acesso em: 24/03/2022.

Tabela 14: Mortalidade Geral por causa básica do CID 10 e sexo, dos residentes da unidade de saúde Vertoni, no ano de 2021.

CID 10	DESCRIÇÃO	SEXO		TOTAL ANO
		MASCULINO	FEMININO	
A46	Erisipela	1	0	1
B24	Doença pelo vírus da imunodeficiência humana (HIV) não especificada	1	0	1
B342	Infeção por coronavírus de localização não especificada	12	16	28
C159	Neoplasia maligna do esôfago	1	0	1
C169	Neoplasia maligna do estômago, não especificado	0	1	1
C179	Neoplasia maligna do intestino delgado, não especificado	1	0	1
C240	Neoplasia maligna das vias biliares extra-hepáticas	0	1	1
C329	Neoplasia maligna da laringe, não especificada	1	0	1
E112	Diabetes mellitus não-insulino-dependente - com complicações renais	1	0	1
E142	Diabetes mellitus não especificado - com complicações renais	1	0	1
E149	Diabetes Mellitus Não Especificado - Sem Complicações	0	2	2
F03	Demência não especificada	0	1	1
G903	degeneração multissistêmica	1	0	1
I120	I120 - Doença renal hipertensiva com insuficiência renal	1	0	1
I219	Infarto agudo do miocárdio não especificado	3	1	4
I255	miocardiopatia isquêmica	0	1	1
I269	Embolia pulmonar sem menção de cor pulmonale agudo	1	0	1
I340	Insuficiência (da valva) mitral	1	0	1

I38	Endocardite de valva não especificada	1	0	1
I429	Cardiomiopatia não especificada	1	0	1
I509	Insuficiência cardíaca não especificada	1	0	1
I678	Outras doenças cerebrovasculares especificadas	0	1	1
I739	Doenças vasculares periféricas não especificada	1	0	1
J159	Pneumonia bacteriana não especificada	2	0	2
J690	Pneumonite devida a alimento ou vômito	1	0	1
J81	Edema pulmonar, não especificado de outra forma	0	1	1
K565	Aderências intestinais (bridas) com obstrução	1	0	1
K566	Outras formas de obstrução intestinal, e as não especificadas.	1	0	1
K703	Cirrose hepática alcoólica	2	0	2
K802	Calculose da vesícula biliar sem colecistite	0	1	1
K859	Pancreatite aguda	1	0	1
K922	Hemorragia gastrointestinal, sem outra especificação	1	0	1
N10	Nefrite túbulo-intersticial aguda	1	1	2
R54	Senilidade	0	1	1
R98	Morte sem assistência	0	2	2
V99	Acidente de transporte não especificado	1	0	1
W189	Outras quedas no mesmo nível - local não especificado	1	0	1
X990	Agressão por meio de objeto cortante ou penetrante	1	0	1
Y340	Fatos Ou Eventos Não Especificados E Intenção Não Determinada - Residência	2	0	2
		45	30	75

Fonte: SMS/DEVISA – SIM, 2021. Acesso em: 24/03/2022.

Tabela 15: Mortalidade Geral por causa básica do CID 10 e sexo, dos residentes da unidade de saúde Lunardelli, no ano de 2021.

CID 10	DESCRIÇÃO	SEXO		TOTAL ANO
		MASCULINO	FEMININO	
B169	Hepatite aguda B sem agente Delta e sem coma hepático	1	0	1
B342	Infecção por coronavírus de localização não especificada	13	6	19
B572	Doença de Chagas (crônica) com comprometimento cardíaco	1	0	1
C029	Neoplasia maligna da língua, não especificada	0	1	1
C23	Neoplasia maligna da vesícula biliar	1	0	1
C259	Neoplasia maligna do pâncreas, não especificado	2	0	2
C349	Neoplasia maligna dos brônquios ou pulmões, não especificado	1	1	2
C509	Neoplasia maligna da mama, não especificada	0	2	2
C61	Neoplasia maligna da próstata	1	0	1
C64	Neoplasia Maligna do Rim, Exceto Pelve Renal e doenças relacionadas.	1	0	1

C920	Leucemia mielóide aguda	1	0	1
C921	Leucemia mielóide crônica	0	1	1
E145	Diabetes mellitus não especificado - com complicações circulatórias periféricas	1	0	1
G20	Doença de Parkinson	0	1	1
G309	Doença de Alzheimer não especificada	0	2	2
I10	Hipertensão essencial (primária)	2	2	4
I219	Infarto agudo do miocárdio não especificado	4	3	7
I269	Embolia pulmonar sem menção de cor pulmonale agudo	1	0	1
I429	cardiomiopatia não especificada	0	1	1
I509	Insuficiência cardíaca não especificada	0	1	1
I619	Hemorragia intracerebral não especificada	0	2	2
I694	Seqüelas de acidente vascular cerebral não especificado como hemorrágico ou isquêmico	1	1	2
I710	Aneurisma dissecante da aorta [qualquer porção]	1	0	1
K562	Volvo	1	0	1
K922	Hemorragia gastrointestinal, sem outra especificação	1	0	1
N189	Insuficiência renal crônica não especificada	0	1	1
N390	Infecção do trato urinário de localização não especificada	0	1	1
P77	Enterocolite necrotizante do feto e do recém-nascido	1	0	1
R54	Senilidade.	0	1	1
R98	Morte Sem Assistência.	0	1	1
R99	Outras Causas Mal Definidas e as Não Especificadas de Mortalidade e doenças relacionadas	0	1	1
V298	Motociclista [Qualquer] Traumatizado Em Outros Acidentes De Transporte Especificados	1	0	1
W010	Queda no mesmo nível por escorregão, tropeção ou passos em falsos [traspés] - residência	0	1	1
W189	Outras quedas no mesmo nível - local não especificado	0	1	1
		36	31	67

Fonte: SMS/DEVISA – SIM, 2021. Acesso em: 24/03/2022.

Tabela 16: Mortalidade Geral por causa básica do CID 10 e sexo, dos residentes da unidade de saúde Nosso Teto 1, no ano de 2021.

CID 10	DESCRIÇÃO	SEXO		TOTAL ANO
		MASCULINO	FEMININO	
B218	Doença pelo HIV resultando em outras neoplasias malignas	0	1	1
B342	Infecção por coronavírus de localização não especificada	9	5	14
C169	neoplasia maligna do estômago, não especificado	1	0	1
C20	Neoplasia maligna do reto	0	1	1
C349	Neoplasia maligna dos brônquios ou pulmões, não especificado	1	0	1
C64	Neoplasia maligna do rim, exceto pelve renal.	1	0	1
C760	Neoplasia maligna da cabeça, face e pescoço	1	0	1
C80	Neoplasia maligna, sem especificação de localização	1	0	1
C911	Leucemia linfocítica crônica	1	0	1
E142	Diabetes mellitus não especificado - com complicações renais	0	1	1
E149	Diabetes mellitus não especificado - sem complicações	0	1	1
F102	Transtornos Mentais E Comportamentais Devidos Ao Uso De Álcool - Síndrome De Dependência	1	0	1
G309	Doença de Alzheimer não especificada	0	1	1
I10	Hipertensão essencial (primária)	1	0	1
I219	Infarto agudo do miocárdio não especificado	0	1	1
I48	Flutter e fibrilação atrial	1	0	1
I678	Outras doenças cerebrovasculares especificadas	0	1	1
I694	Seqüelas de acidente vascular cerebral não especificado como hemorrágico ou isquêmico	0	2	2
K746	Outras formas de cirrose hepática e as não especificadas	0	1	1
K839	Doença das vias biliares, sem outra especificação	0	1	1
R54	Senilidade	1	1	2
R99	Outras Causas Mal Definidas e as Não Especificadas de Mortalidade e doenças relacionadas	1	0	1
V494	Condutor [motorista] traumatizado em colisão com outros veículos e com veículos não especificados, a motor, em um acidente de trânsito	1	0	1
V892	Pessoa traumatizada em um acidente de trânsito com um veículo a motor não especificado	1	0	1
X599	Exposição a fator não especificado causando outro traumatismo e traumatismo não especificado	0	1	1
		22	18	40

Fonte: SMS/DEVISA – SIM, 2021. Acesso em: 24/03/2022.

Tabela 17: Mortalidade Geral por causa básica do CID 10 e sexo, dos residentes da unidade de saúde Nosso Teto 2, no ano de 2021.

CID 10	DESCRIÇÃO	SEXO		TOTAL ANO
		MASCULINO	FEMININO	
B342	Infecção por coronavírus de localização não especificada	13	8	21
C140	Neoplasia maligna da faringe, não especificada	1	0	1
C329	Neoplasia maligna da laringe, não especificada	1	0	1
C349	Neoplasia maligna dos brônquios ou pulmões, não especificado	1	0	1
C383	Neoplasia maligna do mediastino, porção não especificada	0	1	1
C632	Neoplasia maligna do escroto	1	0	1
E145	Diabetes mellitus não especificado - com complicações circulatórias periféricas	0	1	1
I219	Infarto Agudo Do Miocárdio Não Especificado	0	2	2
I429	Cardiomiopatia não especificada	1	0	1
I678	Outras doenças cerebrovasculares especificadas	0	1	1
I711	Aneurisma Da Aorta Torácica, Roto	0	1	1
I739	Doenças Vasculares Periféricas Não Especificada	0	1	1
P025	Feto e recém-nascido afetados por outras compressões do cordão umbilical	1	0	1
V244	Motociclista traumatizado em colisão com um veículo de transporte pesado ou um ônibus - condutor traumatizado em um acidente de trânsito	1	0	1
V274	Motociclista traumatizado em colisão com um objeto fixo ou parado - condutor traumatizado em um acidente de trânsito.	1	0	1
Y340	Fatos ou eventos não especificados e intenção não determinada - residência	1	0	1
		22	15	37

Fonte: SMS/DEVISA – SIM, 2021. Acesso em: 24/03/2022.

- **DISTRITO IV**

Tabela 18: Mortalidade Geral por causa básica do CID 10 e sexo, dos residentes da unidade de saúde Central, no ano de 2021.

CID 10	CENTRAL DESCRIÇÃO	SEXO		TOTAL ANO
		MASCULINO	FEMININO	
A09	Diarréia e gastroenterite de origem infecciosa presumível	1	0	1
A418	Outras septicemias especificadas	0	1	1
A419	Septicemia não especificada	0	1	1
B342	Infecção por coronavírus de localização não especificada	26	20	46
C029	Neoplasia maligna da língua, não especificada	0	1	1
C140	Neoplasia maligna da faringe, não especificada	1	0	1
C159	Neoplasia maligna do esôfago, não especificado.	1	0	1
C169	Neoplasia maligna do estômago, não especificado	0	1	1
C180	Neoplasia maligna do ceco	0	1	1
C189	Neoplasia maligna do cólon, não especificado	2	1	3
C19	Neoplasia maligna da junção reto-sigmóide	0	1	1
C229	Neoplasia maligna do fígado, não especificada	1	0	1
C240	Neoplasia maligna das vias biliares extra-hepáticas	0	1	1
C259	Neoplasia maligna do pâncreas, não especificado	2	0	2
C260	Neoplasia maligna do trato intestinal, parte não especificada	1	1	2
C269	Neoplasia maligna de localizações mal definidas dentro do aparelho digestivo	1	0	1
C329	Neoplasia maligna da laringe, não especificada	1	1	2
C340	Neoplasia maligna do brônquio principal	0	1	1
C349	Neoplasia maligna dos brônquios ou pulmões, não especificado	1	0	1
C381	Neoplasia maligna do mediastino anterior	1	0	1
C439	melanoma maligno de pele, não especificado	1	0	1
C509	Neoplasia maligna da mama, não especificada	0	2	2
C56	Neoplasia Maligna do Ovário	0	1	1
C61	Neoplasia maligna da próstata	4	0	4
C719	Neoplasia maligna do encéfalo, não especificado	1	0	1
C900	Mieloma múltiplo	1	0	1
E142	Diabetes mellitus não especificado - com complicações renais	0	1	1
E145	Diabetes mellitus não especificado - com complicações circulatórias periféricas	0	1	1
E149	Diabetes mellitus não especificado - sem complicações	1	1	2
E669	Obesidade não especificada	1	0	1
E835	Distúrbios do metabolismo do cálcio	1	0	1
F03	Demência não especificada	0	1	1
F339	Transtorno depressivo recorrente sem especificação	1	0	1
G20	Doença de Parkinson	1	0	1

G309	Doença de Alzheimer não especificada	1	4	5
G409	Epilepsia, não especificada	1	0	1
I088	Outras doenças de múltiplas valvas	0	1	1
I10	Hipertensão essencial (primária)	0	1	1
I120	Angina pectoris	1	0	1
I219	Infarto agudo do miocárdio não especificado	3	11	14
I251	Doença aterosclerótica do coração	1	0	1
I269	Embolia pulmonar sem menção de cor pulmonale agudo	2	1	3
I340	Insuficiência (da valva) mitral	0	1	1
I350	Estenose (da valva) aórtica	1	0	1
I429	cardiomiopatia não especificada	0	1	1
I48	Flutter e fibrilação atrial.	0	1	1
I509	Insuficiência cardíaca não especificada	3	0	3
I519	Doença não especificada do coração	1	0	1
I619	Hemorragia intracerebral não especificada	3	0	3
I64	Acidente vascular cerebral, não especificado como hemorrágico ou isquêmico	0	1	1
I678	outras doenças cerebrovasculares especificadas	1	2	3
I693	Seqüelas de acidente vascular cerebral não especificado como hemorrágico ou isquêmico.	0	1	1
I713	Aneurisma da aorta abdominal, roto	0	1	1
J111	Influenza (gripe) com outras manifestações respiratórias, devida a vírus não identificado	0	1	1
J159	Pneumonia bacteriana não especificada	1	1	2
J180	Broncopneumonia não especificada	1	0	1
J189	Pneumonia não especificada	0	1	1
J440	Doença pulmonar obstrutiva crônica com infecção respiratória aguda do trato respiratório inferior	2	2	4
J690	Pneumonite devida a alimento ou vômito	1	1	2
J841	Outras doenças pulmonares intersticiais com fibrose	0	2	2
J960	Insuficiência respiratória não classificada de outra parte.	0	0	0
K565	Aderências intestinais (bridas) com obstrução	1	0	1
K631	Perfuração do intestino (não-traumática)	1	1	2
K703	Cirrose hepática alcoólica	2	0	2
K746	Outras formas de cirrose hepática e as não especificadas	2	0	2
K920	Hematêmese	1	0	1
K929	Doença do aparelho digestivo, sem outra especificação	0	1	1
N179	Insuficiência renal aguda não especificada	0	1	1
N390	Infecção do trato urinário de localização não especificada	0	1	1
P059	Retardo Não Especificado Do Crescimento Fetal	1	0	1
P229	Desconforto Respiratório Não Especificado Do Recém-Nascido	1	0	1
P95	Morte fetal de causa não especificada	1	0	1
R54	Senilidade	2	5	7

R98	Morte Sem Assistência.	0	1	1
R99	Outras causas mal definidas e as não especificadas de mortalidade	2	0	2
U049	Síndrome respiratória aguda grave [Severe acute respiratory syndrome] [SARS], não especificada	1	0	1
V093	Pedestre traumatizado em um acidente de trânsito não especificado	1	0	1
V134	Ciclista traumatizado em colisão com um automóvel, ""pick up"" ou caminhonete - condutor traumatizado em um acidente de trânsito	1	0	1
V299	Motociclista traumatizado em outros acidentes de transporte e em acidentes de transporte não especificados	1	0	1
W180	Outras quedas no mesmo nível - residência.	1	2	3
W189	Outras quedas no mesmo nível - local não especificado	0	1	1
W190	Queda sem especificação - residência.	1	0	1
Y149	Envenenamento [intoxicação] por e exposição a outras drogas, medicamentos e substâncias biológicas e as não especificadas, intenção não determinada - local não especificado	0	1	1
Y340	Fatos ou eventos não especificados e intenção não determinada - residência	0	1	1
		94	87	181

Fonte: SMS/DEVISA – SIM, 2021. Acesso em: 24/03/2022.

Tabela 19: Mortalidade Geral por causa básica do CID 10 e sexo, dos residentes da unidade de saúde Santo Antonio, no ano de 2021.

CID 10	DESCRIÇÃO	SEXO		TOTAL ANO
		MASCULINO	FEMININO	
B342	Infecção por coronavírus de localização não especificada	7	9	16
B948	Seqüelas de outras doenças infecciosas e parasitárias especificadas	0	1	1
C229	Neoplasia maligna do fígado, não especificada	0	1	1
C240	Neoplasia maligna das vias biliares extra-hepáticas	1	0	1
C259	Neoplasia maligna do pâncreas, não especificado	1	0	1
C349	Neoplasia maligna dos brônquios ou pulmões, não especificado	1	0	1
C509	Neoplasia maligna da mama, não especificada	0	1	1
C679	Neoplasia maligna da bexiga, sem outra especificações	1	0	1
E119	Diabetes mellitus não-insulino-dependente - sem complicações	1	0	1
E145	Diabetes mellitus não especificado - com complicações circulatórias periféricas	0	1	1
E149	Diabetes mellitus não especificado - sem complicações	0	1	1
F019	Demência vascular não especificada	0	1	1
F03	Demência não especificada	0	2	2
G20	Doença De Parkinson	1	0	1
G309	Doença de Alzheimer não especificada	0	3	3
I10	Hipertensão essencial (primária)	0	3	3
I119	Doença cardíaca hipertensiva sem insuficiência cardíaca (congestiva)	0	1	1
I219	Infarto agudo do miocárdio não especificado	1	1	2
I678	Outras doenças cerebrovasculares especificadas	0	1	1

I693	Seqüelas de infarto cerebral	0	1	1
J159	Pneumonia bacteriana não especificada	0	1	1
J189	Pneumonia não especificada	0	1	1
J449	Doença pulmonar obstrutiva crônica não especificada	1	1	2
K317	Pólipo do estômago e do duodeno	0	1	1
K579	Doença Diverticular Do Intestino, De Localização Não Especificada, Sem Perfuração Ou Abscesso	1	0	1
K922	Hemorragia Gastrointestinal, Sem Outra Especificação	1	0	1
N390	Infecção do trato urinário de localização não especificada	0	2	2
O348	Assistência prestada à mãe por outras anormalidades dos órgãos pélvicos	0	1	1
R98	Morte sem assistência	1	0	1
R99	Outras Causas Mal Definidas e as Não Especificadas de Mortalidade	1	0	1
V239	Motociclista traumatizado em colisão com um automóvel [carro], 'pick up' ou caminhonete - motociclista não especificado traumatizado em um acidente de trânsito	1	0	1
W189	Outras quedas no mesmo nível - local não especificado.	1	0	1
W449	Penetração de corpo estranho no ou através de olho ou orifício natural	1	0	1
X720	Lesão autoprovocada intencionalmente por disparo de arma de fogo de mão - residência	1	0	1
Y348	Fatos ou eventos não especificados e intenção não determinada - outros locais especificados	1	0	1
		24	34	58

Fonte: SMS/DEVISA – SIM, 2021. Acesso em: 24/03/2022.

Tabela 20: Mortalidade Geral por causa básica do CID 10 e sexo, dos residentes da unidade de saúde Del Rey, no ano de 2021.

CID 10	DESCRIÇÃO	SEXO		TOTAL ANO
		MASCULINO	FEMININO	
B342	Infecção por coronavírus de localização não especificada	9	7	16
C029	Neoplasia maligna da língua, não especificada	1	0	1
C349	Neoplasia maligna dos brônquios ou pulmões, não especificado	0	1	1
E105	Diabetes mellitus insulino-dependente - com complicações circulatórias periféricas	1	0	1
E145	diabetes mellitus não especificado	1	0	1
G20	Parkinson	1	0	1
I219	Infarto agudo do miocárdio não especificado	2	0	2
I259	Doença isquêmica crônica do coração não especificada	0	1	1
I619	Hemorragia Intracerebral Não Especificada	0	1	1
I678	Outras doenças cerebrovasculares especificadas.	0	1	1
J189	Pneumonia não especificada	0	1	1
J690	Pneumonite Devida A Alimento Ou Vômito.	1	0	1
J960	Insuficiência Respiratória Aguda	0	1	1
K250	Úlcera gástrica - aguda com hemorragia	0	1	1
K559	Transtorno vascular do intestino, sem outra especificação	0	1	1

K858	Outras Pancreatites Agudas	0	1	1
M348	Outras formas de esclerose sistêmica	0	1	1
N039	Síndrome nefrítica crônica - não especificada	0	1	1
P011	Feto e recém-nascido afetados por ruptura prematura das membranas	1	0	1
R99	Outras causas mal definidas e as não especificadas de mortalidade	1	0	1
V499	Ocupante [qualquer] de um automóvel [carro], traumatizado em um acidente de trânsito não especificado.	0	1	1
W010	Queda no mesmo nível por escorregão, tropeção ou passos em falsos [traspés] - residência	1	1	2
W102	queda em ou de escadas ou degraus - escolas, outras instituições e áreas de administração pública	0	1	1
W698	Afogamento e submersão em águas naturais - outros locais especificados	2	0	2
Y340	Fatos ou eventos não especificados e intenção não determinada - residência	0	1	1
		21	22	43

Fonte: SMS/DEVISA – SIM, 2021. Acesso em: 24/03/2022.

Tabela 21: Mortalidade Geral por causa básica do CID 10 e sexo, dos residentes da unidade de saúde Gavioli 1, no ano de 2021.

CID 10	DESCRIÇÃO	SEXO		TOTAL ANO
		MASCULINO	FEMININO	
B342	Infecção por coronavírus de localização não especificada	10	12	22
C159	Neoplasia maligna do esôfago, não especificado	1	0	1
C186	Neoplasia maligna do cólon descendente	1	0	1
C229	Neoplasia maligna do fígado, não especificada	1	0	1
C509	Neoplasia maligna da mama, não especificada	0	1	1
C56	Neoplasia maligna do ovário	0	1	1
C679	Neoplasia maligna da bexiga, sem outras especificações	1	0	1
E119	Diabetes Mellitus Não-Insulino-Dependente	0	1	1
F03	Demência não especificada	1	0	1
G405	Síndromes epiléticas especiais	1	0	1
I010	Pericardite reumática aguda	1	0	1
I10	Hipertensão essencial (primária)	0	1	1
I131	Doença Cardíaca E Renal Hipertensiva Com Insuficiência Renal	1	0	1
I219	Infarto agudo do miocárdio não especificado	2	2	4
I619	Hemorragia intracerebral não especificada	0	1	1
I64	Acidente Vascular Cerebral, Não Especificado Como Hemorrágico ou Isquêmico e doenças relacionadas.	1	0	1
I694	Seqüelas de acidente vascular cerebral não especificado como hemorrágico ou isquêmico	0	1	1
J189	Pneumonia não especificada	1	0	1
K920	Hematêmese	1	0	1
K922	Hemorragia gastrointestinal, sem outra especificação	0	1	1
L029	Abscesso cutâneo, furúnculo e antraz de localização não especificada	1	0	1

U049	Síndrome respiratória aguda grave (Severe acute respiratory syndrome) (SARS), não especificada	0	1	1
W068	Queda de um leito - outros locais especificados	1	0	1
W189	Outras quedas no mesmo nível - local não especificado.	1	1	2
		26	23	49

Fonte: SMS/DEVISA – SIM, 2021. Acesso em: 24/03/2022.

Tabela 22: Mortalidade Geral por causa básica do CID 10 e sexo, dos residentes da unidade de saúde Gavioli 2, no ano de 2021.

CID 10	DESCRIÇÃO	SEXO		TOTAL ANO
		MASCULINO	FEMININO	
B342	Infecção por coronavírus de localização não especificada	7	8	15
C229	Neoplasia maligna do fígado, não especificada.	1	0	1
C250	Neoplasia maligna da cabeça do pâncreas	1	0	1
C260	Neoplasia maligna do trato intestinal, parte não especificada	0	1	1
C349	Neoplasia maligna dos brônquios ou pulmões, não especificado	1	0	1
G309	Doença de Alzheimer não especificada	0	1	1
I219	Infarto agudo do miocárdio não especificado	2	0	2
I691	Seqüelas de hemorragia intracerebral	0	1	1
I710	Aneurisma dissecante da aorta [qualquer porção]	0	1	1
J81	Edema pulmonar, não especificado de outra forma	0	1	1
K529	Gastroenterite E Colite Não-Infeciosas, Não Especificadas	1	0	1
K746	Outras formas de cirrose hepática e as não especificadas	0	2	2
N390	Infecção do trato urinário de localização não especificada	1	0	1
R54	senilidade	1	0	1
		15	15	30

Fonte: SMS/DEVISA – SIM, 2021. Acesso em: 24/03/2022.

Tabela 23: Mortalidade Geral por causa básica do CID 10 e sexo, dos residentes da unidade de saúde Theodoro, no ano de 2021.

CID 10	DESCRIÇÃO	SEXO		TOTAL ANO
		MASCULINO	FEMININO	
A46	Erisipela	0	1	1
B24	Doença pelo vírus da imunodeficiência humana (HIV) não especificada	0	1	1
B342	Infecção por coronavírus de localização não especificada	6	4	10
C188	Neoplasia maligna do cólon com lesão invasiva	1	0	1
C329	Neoplasia maligna da laringe, não especificada	1	0	1
C574	Neoplasia maligna dos anexos uterinos	0	1	1
C61	Neoplasia maligna da próstata	1	0	1
C710	Neoplasia maligna do cérebro, exceto lobos e ventrículos	2	0	2
G20	Doença de Parkinson e doenças relacionadas.	2	0	2
I10	Hipertensão essencial (primária)	0	1	1
I259	Doença isquêmica crônica do coração não especificada	1	0	1
I269	Embolia pulmonar sem menção de cor pulmonale agudo	0	1	1
I499	Arritmia cardíaca não especificada	1	0	1
I501	Insuficiência ventricular esquerda	1	0	1
I64	Acidente Vascular Cerebral, Não Especificado Como Hemorrágico Ou Isquêmico	0	2	2
I678	Outras doenças cerebrovasculares especificadas	1	1	2
I694	Seqüelas De Acidente Vascular Cerebral Não Especificado Como Hemorrágico Ou Isquêmico	1	0	1
K579	Doença Diverticular Do Intestino, De Localização Não Especificada, Sem Perfuração Ou Abscesso	1	0	1
K746	Outras formas de cirrose hepática e as não especificadas	2	0	2
N10	Nefrite túbulo-intersticial aguda	1	0	1
N179	insuficiência renal aguda não especificada	1	0	1
N390	Infecção do trato urinário de localização não especificada	0	1	1
P220	síndrome da angústia respiratória do recém-nascido	2	0	2
P291	disritmia cardíaca neonatal	0	2	2
R54	Senilidade	1	1	2
R98	Morte sem assistência.	0	1	1
X700	Lesão autoprovocada intencionalmente por enforcamento, estrangulamento e sufocação - residência	2	0	2
Y094	agressão por meios não especificados - rua e estrada	1	0	1
Y340	fatos ou eventos não especificados e intenção não determinada - residência	1	0	1
		30	17	47

Fonte: SMS/DEVISA – SIM, 2021. Acesso em: 24/03/2022.

- **DISTRITO V**

Tabela 24: Mortalidade Geral por causa básica do CID 10 e sexo, dos residentes da unidade de saúde Flamingo 1, no ano de 2021.

CID 10	DESCRIÇÃO	FLAMINGO 1		TOTAL ANO
		MASCULINO	FEMININO	
A09	Diarréia e Gastroenterite de Origem Infecciosa Presumível	0	1	1
B342	Infecção por coronavírus de localização não especificada	9	6	15
C56	Neoplasia Maligna do Ovário	0	1	1
C64	Neoplasia Maligna do Rim, Exceto Pelve Renal.	1	0	1
G309	Doença de Alzheimer não especificada	0	2	2
I10	Hipertensão essencial (primária)	0	1	1
I110	Doença cardíaca hipertensiva com insuficiência cardíaca (congestiva)	0	1	1
I119	Doença cardíaca hipertensiva sem insuficiência cardíaca (congestiva)	0	1	1
I219	Infarto agudo do miocárdio não especificado	0	1	1
I619	Hemorragia intracerebral não especificada.	0	1	1
I678	Outras doenças cerebrovasculares especificadas	0	2	2
J129	Pneumonia Viral Não Especificada	1	0	1
J459	Asma não especificada	0	1	1
L089	Infecção localizada da pele e do tecido subcutâneo, não especificada	1	0	1
N048	Síndrome nefrótica - outras	0	1	1
N390	Infecção do trato urinário de localização não especificada	1	1	2
R960	Morte instantânea	0	1	1
W010	Queda no mesmo nível por escorregão, tropeção ou passos em falsos [traspés] - residência	0	1	1
		13	22	35

Fonte: SMS/DEVISA – SIM, 2021. Acesso em: 24/03/2022.

Tabela 25: Mortalidade Geral por causa básica do CID 10 e sexo, dos residentes da unidade de saúde Flamingo 2, no ano de 2021.

FLAMINGO 2		SEXO		TOTAL ANO
CID 10	DESCRIÇÃO	MASCULINO	FEMININO	
B24	Doença pelo vírus da imunodeficiência humana (HIV) não especificada	1	0	1
B342	Infecção por coronavírus de localização não especificada	7	6	13
C189	Neoplasia maligna do cólon, não especificado	0	1	1
C80	Neoplasia maligna, sem especificação de localização	0	1	1
E142	Diabetes mellitus não especificado - com complicações renais	1	0	1
E669	Obesidade não especificada	1	0	1
E86	Depleção de volume	0	1	1
G309	Doença de Alzheimer não especificada.	1	0	1
I10	Hipertensão essencial (primária)	0	1	1
I350	Estenose (da valva) aórtica	0	1	1
I499	Arritmia cardíaca não especificada	1	0	1
J189	Pneumonia não especificada	1	1	2
J440	Doença pulmonar obstrutiva crônica com infecção respiratória aguda do trato respiratório inferior	2	1	3
J449	Doença pulmonar obstrutiva crônica não especificada	1	0	1
K566	Íleo paralítico e obstrução intestinal sem hérnia	2	0	2
P524	hemorragia intracerebral (não-traumática) do feto e do recém-nascido	1	0	1
R54	Senilidade.	0	1	1
R99	Outras Causas Mal Definidas e as Não Especificadas de Mortalidade	0	1	1
W188	Outras quedas no mesmo nível - outros locais especificados	0	1	1
		19	16	35

Fonte: SMS/DEVISA – SIM, 2021. Acesso em: 24/03/2022.

Tabela 26: Mortalidade Geral por causa básica do CID 10 e sexo, dos residentes da unidade de saúde Gabriel Hernandes, no ano de 2021.

GABRIEL HERNANDES		SEXO		TOTAL ANO
CID 10	DESCRIÇÃO	MASCULINO	FEMININO	
B342	Infecção por coronavírus de localização não especificada	1	3	4
C329	Neoplasia maligna da laringe, não especificada	1	0	1
I219	Infarto agudo do miocárdio não especificado	1	0	1
I609	Hemorragia subaracnóide	0	1	1
I678	Outras doenças cerebrovasculares especificadas.	0	1	1
J22	Infecções agudas não especificada das vias aéreas inferiores	1	0	1
J90	Derrame Pleural Não Classificado em Outra Parte.	1	0	1
K703	Cirrose hepática alcoólica	1	0	1
R100	Abdome agudo	0	1	1
R99	Outras Causas Mal Definidas e as Não Especificadas de Mortalidade	0	1	1
V244	Motociclista traumatizado em colisão com um veículo de transporte pesado ou um ônibus - condutor traumatizado em um acidente de trânsito	0	1	1
		6	8	14

Fonte: SMS/DEVISA – SIM, 2021. Acesso em: 24/03/2022.

Tabela 27: Mortalidade Geral por causa básica do CID 10 e sexo, dos residentes da unidade de saúde Imperial, no ano de 2021.

IMPERIAL		SEXO		TOTAL ANO
CID 10	DESCRIÇÃO	MASCULINO	FEMININO	
B342	Infecção por coronavírus de localização não especificada	5	6	11
E148	Diabetes Mellitus Não Especificado - Com Complicações Não Especificadas	1	0	1
F03	Demência Não Especificada	0	1	1
G312	Degeneração do sistema nervoso devida ao álcool	1	0	1
I219	Infarto agudo do miocárdio não especificado	0	1	1
J159	Pneumonia Bacteriana Não Especificada	1	0	1
J960	Insuficiência respiratória aguda	0	1	1
K703	Cirrose Hepática Alcoólica.	1	0	1
K746	Outras Formas De Cirrose Hepática E As Não Especificadas	1	0	1
P95	Morte Fetal de Causa Não Especificada	1	0	1
R99	Outras causas mal definidas e as não especificadas de mortalidade	0	1	1
V184	Ciclista traumatizado em um acidente de transporte sem colisão - condutor traumatizado em um acidente de trânsito	1	0	1
V274	Motociclista traumatizado em colisão com um objeto fixo ou parado - condutor traumatizado em um acidente de trânsito	1	0	1
W180	Outras quedas no mesmo nível - residência.	1	0	1
		14	10	24

Fonte: SMS/DEVISA – SIM, 2021. Acesso em: 24/03/2022.

Tabela 28: Mortalidade Geral por causa básica do CID 10 e sexo, dos residentes da unidade de saúde Nova Catanduva 1, no ano de 2021.

NOVA CATANDUVA 1		SEXO		TOTAL ANO
CID 10	DESCRIÇÃO	MASCULINO	FEMININO	
B182	Hepatite viral crônica C	1	0	1
B342	Infecção por coronavírus de localização não especificada	2	3	5
C349	Neoplasia maligna dos brônquios ou pulmões, não especificado	1	0	1
C80	Neoplasia Maligna, Sem Especificação de Localização	1	0	1
C920	Leucemia mielóide aguda	0	1	1
I10	Hipertensão essencial (primária)	1	0	1
I120	Angina pectoris	0	1	1
I219	Infarto agudo do miocárdio não especificado	0	1	1
I269	Embolia pulmonar sem menção de cor pulmonale agudo	0	1	1
I64	Acidente Vascular Cerebral, Não Especificado Como Hemorrágico ou Isquêmico e doenças relacionadas.	1	0	1
I678	Outras doenças cerebrovasculares especificadas	0	1	1
J189	Pneumonia não especificada	0	1	1
K746	Outras formas de cirrose hepática e as não especificadas	1	0	1
P209	Hipóxia intra-uterina não especificada	0	1	1
R99	Outras Causas Mal Definidas e as Não Especificadas de Mortalidade e doenças relacionadas	2	0	2
X934	Agressão por meio de disparo de arma de fogo de mão - rua e estrada	1	0	1
Y340	Fatos ou eventos não especificados e intenção não determinada - residência	1	0	1
		12	10	22

Fonte: SMS/DEVISA – SIM, 2021. Acesso em: 24/03/2022.

Tabela 29: Mortalidade Geral por causa básica do CID 10 e sexo, dos residentes da unidade de saúde Nova Catanduva 2, no ano de 2021.

NOVA CATANDUVA 2		SEXO		TOTAL ANO
CID 10	DESCRIÇÃO	MASCULINO	FEMININO	
B342	Infecção por coronavírus de localização não especificada	0	1	1
C186	Neoplasia maligna do cólon descendente	0	1	1
I219	Infarto agudo do miocárdio não especificado	0	1	1
I678	Outras doenças cerebrovasculares especificadas	0	2	2
R98	Morte Sem Assistência.	0	1	1
W670	Afogamento e submersão em piscina - residência	1	0	1
Y349	Fatos ou eventos não especificados e intenção não determinada - local não especificado	1	0	1
		2	6	8

Fonte: SMS/DEVISA – SIM, 2021. Acesso em: 24/03/2022.

- **ENCAMINHAMENTO ESPECIALIDADES**
- **DISTRITO I**

Tabela 30: Número e percentual dos encaminhamentos por especialidade, da população residente na unidade de saúde Bom Pastor, no período de janeiro a dezembro de 2021.

BOM PASTOR	JANEIRO		FEVEREIRO		MARÇO		ABRIL		MAIO		JUNHO		JULHO		AGOSTO		SETEMBRO		OUTUBRO		NOVEMBRO		DEZEMBRO		TOTAL			
Especialidade	N	%	N	%	N	%	N	%	N	%	N	%	N	%	N	%	N	%	N	%	N	%	N	%	N	%		
ACUPUNTURA	0	0,00	0	0,00	0	0,00	0	0,00	1	1,69	1	2,22	0	0,00	0	0,00	0	0,00	0	0,00	0	0,00	0	0,00	0	0,00	2	0,28
ALERGISTA E IMUNOLOGISTA	0	0,00	0	0,00	0	0,00	0	0,00	0	0,00	0	0,00	0	0,00	0	0,00	0	0,00	0	0,00	0	0,00	0	0,00	0	0,00	0	0,00
ANESTESIOLOGISTA	0	0,00	0	0,00	0	0,00	0	0,00	0	0,00	0	0,00	0	0,00	0	0,00	0	0,00	0	0,00	0	0,00	0	0,00	0	0,00	0	0,00
ASSISTENCIA SOCIAL EM GERAL	0	0,00	0	0,00	0	0,00	0	0,00	0	0,00	0	0,00	0	0,00	0	0,00	0	0,00	0	0,00	0	0,00	0	0,00	0	0,00	0	0,00
CARDIOLOGIA	5	7,25	7	10,00	3	6,52	3	8,11	4	6,78	4	8,89	8	13,33	5	7,35	7	10,00	3	4,92	2	2,86	2	3,28	53	7,40		
CARDIOPEDIATRIA	0	0,00	0	0,00	0	0,00	0	0,00	0	0,00	0	0,00	0	0,00	0	0,00	0	0,00	1	1,64	0	0,00	0	0,00	1	0,14		
CIRURGIA EM GERAL	2	2,90	1	1,43	3	6,52	1	2,70	3	5,08	0	0,00	0	0,00	2	2,94	0	0,00	4	6,56	3	4,29	3	4,92	22	3,07		
CIRURGIA PEDIATRICA	0	0,00	0	0,00	0	0,00	1	2,70	2	3,39	1	2,22	1	1,67	0	0,00	1	1,43	1	1,64	1	1,43	2	3,28	10	1,40		
CIRURGIA PLASTICA	3	4,35	2	2,86	1	2,17	0	0,00	0	0,00	0	0,00	0	0,00	2	2,94	2	2,86	2	3,28	1	1,43	2	3,28	15	2,09		
CIRURGIA TORACICA	0	0,00	0	0,00	0	0,00	0	0,00	0	0,00	0	0,00	1	1,67	0	0,00	0	0,00	0	0,00	0	0,00	0	0,00	1	0,14		
CIRURGIA VASCULAR	1	1,45	2	2,86	2	4,35	0	0,00	1	1,69	0	0,00	1	1,67	3	4,41	2	2,86	0	0,00	3	4,29	3	4,92	18	2,51		
CIRURGIA CARDIOVASCULAR	0	0,00	0	0,00	0	0,00	0	0,00	0	0,00	0	0,00	0	0,00	0	0,00	0	0,00	0	0,00	0	0,00	0	0,00	1	1,64	1	0,14
CIRURGIA DE CABEÇA E PESCOÇO	0	0,00	0	0,00	0	0,00	0	0,00	0	0,00	0	0,00	0	0,00	0	0,00	0	0,00	0	0,00	0	0,00	0	0,00	0	0,00	0	0,00
CIRURGIA APARELHO DIGESTIVO	0	0,00	0	0,00	0	0,00	0	0,00	0	0,00	0	0,00	0	0,00	0	0,00	0	0,00	0	0,00	0	0,00	0	0,00	1	1,64	1	0,14
CIRURGIA GERAL PANCREAS E VIAS BILIARES	0	0,00	0	0,00	0	0,00	0	0,00	0	0,00	0	0,00	0	0,00	0	0,00	0	0,00	0	0,00	0	0,00	0	0,00	0	0,00	0	0,00
DEFICIENCIA AUDITIVA	0	0,00	0	0,00	0	0,00	0	0,00	0	0,00	0	0,00	0	0,00	0	0,00	0	0,00	0	0,00	0	0,00	0	0,00	0	0,00	0	0,00
DERMATOLOGIA	1 2	17,39	5	7,14	6	13,04	5	13,51	6	10,17	9	20,00	7	11,67	9	13,24	9	12,86	4	6,56	3	4,29	4	6,56	79	11,03		
ENDOCRINOLOGIA	0	0,00	2	2,86	3	6,52	1	2,70	2	3,39	1	2,22	2	3,33	3	4,41	1	1,43	3	4,92	1	1,43	3	4,92	22	3,07		
FISIATRA	0	0,00	0	0,00	0	0,00	0	0,00	0	0,00	0	0,00	0	0,00	0	0,00	0	0,00	0	0,00	0	0,00	0	0,00	0	0,00	0	0,00
GASTROENTEROLOGIA	5	7,25	2	2,86	3	6,52	1	2,70	1	1,69	1	2,22	1	1,67	2	2,94	2	2,86	0	0,00	2	2,86	1	1,64	21	2,93		
GERIATRIA	0	0,00	3	4,29	1	2,17	1	2,70	0	0,00	1	2,22	1	1,67	3	4,41	2	2,86	1	1,64	0	0,00	1	1,64	14	1,96		
GINECOLOGIA	1	1,45	2	2,86	1	2,17	1	2,70	1	1,69	0	0,00	1	1,67	3	4,41	1	1,43	0	0,00	10	14,29	2	3,28	23	3,21		
HEMATOLOGIA	0	0,00	2	2,86	0	0,00	0	0,00	0	0,00	0	0,00	0	0,00	1	1,47	1	1,43	1	1,64	0	0,00	2	3,28	7	0,98		
INFECTOLOGIA	0	0,00	0	0,00	0	0,00	0	0,00	0	0,00	0	0,00	0	0,00	0	0,00	0	0,00	0	0,00	0	0,00	0	0,00	0	0,00	0	0,00
MASTOLOGIA	0	0,00	0	0,00	2	4,35	0	0,00	0	0,00	1	2,22	0	0,00	0	0,00	0	0,00	0	0,00	0	0,00	1	1,64	4	0,56		
MEDICINA GENETICA	0	0,00	0	0,00	0	0,00	0	0,00	1	1,69	0	0,00	0	0,00	1	1,47	0	0,00	0	0,00	0	0,00	0	0,00	2	0,28		
NEFROLOGIA	7	10,14	7	10,00	1	2,17	3	8,11	3	5,08	2	4,44	4	6,67	2	2,94	2	2,86	5	8,20	1	1,43	2	3,28	39	5,45		
NEUROCIRURGIA	0	0,00	0	0,00	1	2,17	0	0,00	0	0,00	0	0,00	0	0,00	0	0,00	0	0,00	0	0,00	1	1,43	0	0,00	2	0,28		

CIRURGIA APARELHO DIGESTIVO	0	0,00	0	0,00	0	0,00	0	0,00	0	0,00	0	0,00	0	0,00	0	0,00	0	0,00	0	0,00	0	0,00	0	0,00	0	0,00
CIRURGIA GERAL PANCREAS E VIAS BILIARES	0	0,00	0	0,00	0	0,00	0	0,00	0	0,00	0	0,00	0	0,00	0	0,00	0	0,00	0	0,00	0	0,00	0	0,00	0	0,00
DEFICIENCIA AUDITIVA	0	0,00	0	0,00	0	0,00	0	0,00	0	0,00	0	0,00	0	0,00	0	0,00	0	0,00	0	0,00	0	0,00	0	0,00	0	0,00
DERMATOLOGIA	5	11,63	2	4,44	3	10,71	3	8,57	2	6,45	2	6,67	4	12,50	6	13,33	10	19,61	2	4,55	4	8,33	6	14,63	49	10,36
ENDOCRINOLOGIA	0	0,00	0	0,00	1	3,57	0	0,00	0	0,00	0	0,00	0	0,00	2	4,44	1	1,96	0	0,00	1	2,08	2	4,88	7	1,48
FISIATRA	0	0,00	0	0,00	0	0,00	0	0,00	0	0,00	0	0,00	0	0,00	0	0,00	0	0,00	0	0,00	0	0,00	0	0,00	0	0,00
GASTROENTEROLOGIA	1	2,33	0	0,00	0	0,00	0	0,00	0	0,00	1	3,33	0	0,00	0	0,00	0	0,00	0	0,00	0	0,00	0	0,00	2	0,42
GERIATRIA	0	0,00	0	0,00	0	0,00	0	0,00	1	3,23	0	0,00	0	0,00	0	0,00	0	0,00	0	0,00	1	2,08	0	0,00	2	0,42
GINECOLOGIA	0	0,00	2	4,44	0	0,00	0	0,00	0	0,00	0	0,00	2	6,25	0	0,00	2	3,92	0	0,00	1	2,08	0	0,00	7	1,48
HEMATOLOGIA	1	2,33	1	2,22	1	3,57	0	0,00	0	0,00	1	3,33	0	0,00	1	2,22	1	1,96	1	2,27	1	2,08	0	0,00	8	1,69
INFECTOLOGIA	0	0,00	0	0,00	0	0,00	0	0,00	0	0,00	0	0,00	0	0,00	0	0,00	0	0,00	0	0,00	0	0,00	0	0,00	0	0,00
MASTOLOGIA	0	0,00	0	0,00	0	0,00	0	0,00	0	0,00	0	0,00	0	0,00	0	0,00	0	0,00	0	0,00	0	0,00	0	0,00	0	0,00
MEDICINA GENETICA	0	0,00	0	0,00	0	0,00	0	0,00	0	0,00	0	0,00	0	0,00	0	0,00	0	0,00	0	0,00	0	0,00	0	0,00	0	0,00
NEFROLOGIA	0	0,00	0	0,00	0	0,00	0	0,00	0	0,00	1	3,33	0	0,00	0	0,00	0	0,00	0	0,00	0	0,00	0	0,00	1	0,21
NEUROCIRURGIA	0	0,00	0	0,00	0	0,00	0	0,00	0	0,00	0	0,00	0	0,00	1	2,22	0	0,00	0	0,00	0	0,00	0	0,00	1	0,21
NEUROLOGIA	3	6,98	4	8,89	0	0,00	6	17,14	1	3,23	3	10,00	3	9,38	5	11,11	5	9,80	1	2,27	2	4,17	2	4,88	35	7,40
NEUROPEDIATRIA	1	2,33	0	0,00	0	0,00	0	0,00	1	3,23	2	6,67	0	0,00	0	0,00	0	0,00	1	2,27	1	2,08	0	0,00	6	1,27
NEUROPSICOLOGO	0	0,00	0	0,00	0	0,00	0	0,00	0	0,00	0	0,00	0	0,00	0	0,00	0	0,00	0	0,00	0	0,00	0	0,00	0	0,00
NUTRIÇÃO EM GERAL	0	0,00	0	0,00	0	0,00	0	0,00	0	0,00	0	0,00	0	0,00	0	0,00	0	0,00	0	0,00	0	0,00	0	0,00	0	0,00
OBSTETRICIA ALTO RISCO	0	0,00	0	0,00	0	0,00	0	0,00	0	0,00	0	0,00	0	0,00	0	0,00	0	0,00	0	0,00	0	0,00	2	4,88	2	0,42
OFTALMOLOGIA	10	23,26	11	24,44	8	28,57	11	31,43	13	41,94	11	36,67	11	34,38	10	22,22	7	13,73	10	22,73	14	29,17	10	24,39	126	26,64
ONCOLOGIA PEDIATRICA	0	0,00	0	0,00	0	0,00	0	0,00	0	0,00	0	0,00	0	0,00	0	0,00	0	0,00	0	0,00	0	0,00	0	0,00	0	0,00
ONCOLOGIA CIRURGICA	0	0,00	0	0,00	0	0,00	0	0,00	0	0,00	0	0,00	0	0,00	0	0,00	0	0,00	0	0,00	0	0,00	0	0,00	0	0,00
ONCOLOGIA CLINICA	2	4,65	0	0,00	0	0,00	1	2,86	0	0,00	1	3,33	0	0,00	1	2,22	0	0,00	1	2,27	3	6,25	0	0,00	9	1,90
ORTOPEDIA	7	16,28	2	4,44	0	0,00	3	8,57	3	9,68	3	10,00	3	9,38	6	13,33	2	3,92	4	9,09	1	2,08	5	12,20	39	8,25
OTORRINOLARINGOLOGIA	1	2,33	4	8,89	1	3,57	1	2,86	1	3,23	0	0,00	1	3,13	0	0,00	4	7,84	3	6,82	1	2,08	1	2,44	18	3,81
PEDIATRIA	0	0,00	0	0,00	1	3,57	0	0,00	0	0,00	0	0,00	0	0,00	1	2,22	0	0,00	0	0,00	0	0,00	0	0,00	2	0,42
PNEUMOLOGIA	0	0,00	0	0,00	0	0,00	0	0,00	0	0,00	0	0,00	0	0,00	0	0,00	1	1,96	0	0,00	0	0,00	0	0,00	1	0,21
PROCTOLOGIA	1	2,33	1	2,22	0	0,00	2	5,71	0	0,00	0	0,00	1	3,13	0	0,00	0	0,00	2	4,55	3	6,25	0	0,00	10	2,11
PSIQUIATRIA	0	0,00	0	0,00	0	0,00	0	0,00	0	0,00	0	0,00	0	0,00	0	0,00	0	0,00	0	0,00	0	0,00	0	0,00	0	0,00
RADIOTERAPEUTA	0	0,00	0	0,00	0	0,00	0	0,00	0	0,00	0	0,00	0	0,00	0	0,00	0	0,00	0	0,00	0	0,00	0	0,00	0	0,00
REUMATOLOGIA	1	2,33	1	2,22	1	3,57	0	0,00	1	3,23	0	0,00	0	0,00	1	2,22	1	1,96	2	4,55	2	4,17	1	2,44	11	2,33
UROLOGIA	1	2,33	3	6,67	0	0,00	2	5,71	2	6,45	2	6,67	0	0,00	1	2,22	1	1,96	2	4,55	0	0,00	0	0,00	14	2,96
TOTAL	43	100,00	45	100,00	28	100,00	35	100,00	31	100,00	30	100,00	32	100,00	45	100,00	51	100,00	44	100,00	48	100,00	41	100,00	473	100,00

Fonte: MV, 2021. Acesso em: 07/01/2022.

Tabela 32: Número e percentual dos encaminhamentos por especialidade, da população residente na unidade de saúde Pacha, no período de janeiro a dezembro de 2021.

PACHA Especialidade	JANEIRO		FEVEREIRO		MARÇO		ABRIL		MAIO		JUNHO		JULHO		AGOSTO		SETEMBRO		OUTUBRO		NOVEMBRO		DEZEMBRO		TOTAL	
	Qtd e	%	Qtd e	%	Qtd e	%	Qtd e	%	Qtd e	%	Qtd e	%	Qtd e	%	Qtd e	%	Qtd e	%	Qtd e	%	Qtd e	%	Qtd e	%	Qtd e	%
ACUPUNTURA	0	0,00	0	0,00	0	0,00	0	0,00	0	0,00	0	0,00	0	0,00	0	0,00	1	2,38	1	2,50	0	0,00	0	0,00	2	0,45
ALERGISTA E IMUNOLOGISTA	0	0,00	0	0,00	0	0,00	0	0,00	1	2,70	0	0,00	0	0,00	0	0,00	0	0,00	0	0,00	0	0,00	0	0,00	1	0,23
ANESTESIOLOGISTA	0	0,00	0	0,00	0	0,00	0	0,00	0	0,00	0	0,00	0	0,00	0	0,00	0	0,00	0	0,00	0	0,00	0	0,00	0	0,00
ASSISTENCIA SOCIAL EM GERAL	0	0,00	0	0,00	0	0,00	0	0,00	0	0,00	0	0,00	0	0,00	0	0,00	0	0,00	0	0,00	0	0,00	0	0,00	0	0,00
CARDIOLOGIA	2	6,06	2	4,88	0	0,00	1	4,00	6	16,22	6	16,67	0	0,00	6	10,17	6	14,29	2	5,00	2	5,88	1	2,78	34	7,66
CARDIOPEDIATRIA	0	0,00	0	0,00	0	0,00	0	0,00	0	0,00	0	0,00	0	0,00	0	0,00	0	0,00	1	2,50	2	5,88	0	0,00	3	0,68
CIRURGIA EM GERAL	2	6,06	2	4,88	3	7,89	2	8,00	0	0,00	1	2,78	1	4,35	0	0,00	1	2,38	0	0,00	1	2,94	0	0,00	13	2,93
CIRURGIA PEDIATRICA	0	0,00	0	0,00	0	0,00	0	0,00	0	0,00	0	0,00	0	0,00	3	5,08	0	0,00	0	0,00	1	2,94	1	2,78	5	1,13
CIRURGIA PLASTICA	1	3,03	1	2,44	0	0,00	1	4,00	0	0,00	0	0,00	0	0,00	2	3,39	1	2,38	1	2,50	0	0,00	4	11,11	11	2,48
CIRURGIA TORACICA	0	0,00	0	0,00	0	0,00	0	0,00	0	0,00	0	0,00	0	0,00	0	0,00	0	0,00	0	0,00	0	0,00	0	0,00	0	0,00
CIRURGIA VASCULAR	0	0,00	1	2,44	1	2,63	0	0,00	0	0,00	0	0,00	1	4,35	0	0,00	1	2,38	1	2,50	0	0,00	2	5,56	7	1,58
CIRURGIA CARDIOVASCULAR	1	3,03	0	0,00	0	0,00	0	0,00	0	0,00	0	0,00	0	0,00	0	0,00	0	0,00	1	2,50	0	0,00	0	0,00	2	0,45
CIRURGIA DE CABEÇA E PESCOÇO	0	0,00	0	0,00	0	0,00	0	0,00	0	0,00	0	0,00	0	0,00	0	0,00	0	0,00	0	0,00	0	0,00	0	0,00	0	0,00
CIRURGIA APARELHO DIGESTIVO	0	0,00	0	0,00	0	0,00	0	0,00	0	0,00	0	0,00	0	0,00	2	3,39	0	0,00	0	0,00	0	0,00	0	0,00	2	0,45
CIRURGIA GERAL PANCREAS E VIAS BILIARES	0	0,00	0	0,00	0	0,00	0	0,00	0	0,00	0	0,00	0	0,00	0	0,00	0	0,00	0	0,00	0	0,00	0	0,00	0	0,00
DEFICIENCIA AUDITIVA	0	0,00	0	0,00	0	0,00	0	0,00	0	0,00	0	0,00	0	0,00	0	0,00	0	0,00	0	0,00	0	0,00	0	0,00	0	0,00
DERMATOLOGIA	3	9,09	5	12,20	1	2,63	2	8,00	3	8,11	4	11,11	0	0,00	4	6,78	1	2,38	1	2,50	2	5,88	2	5,56	28	6,31
ENDOCRINOLOGIA	1	3,03	0	0,00	1	2,63	1	4,00	0	0,00	0	0,00	0	0,00	1	1,69	0	0,00	0	0,00	0	0,00	2	5,56	6	1,35
FISIATRA	0	0,00	0	0,00	0	0,00	0	0,00	0	0,00	1	2,78	0	0,00	0	0,00	0	0,00	1	2,50	0	0,00	0	0,00	2	0,45
GASTROENTEROLOGI A	0	0,00	1	2,44	2	5,26	0	0,00	1	2,70	1	2,78	0	0,00	1	1,69	1	2,38	1	2,50	0	0,00	2	5,56	10	2,25
GERIATRIA	1	3,03	0	0,00	0	0,00	0	0,00	0	0,00	0	0,00	0	0,00	0	0,00	0	0,00	0	0,00	0	0,00	0	0,00	1	0,23
GINECOLOGIA	7	21,21	6	14,63	7	18,42	0	0,00	3	8,11	3	8,33	0	0,00	2	3,39	0	0,00	2	5,00	2	5,88	1	2,78	33	7,43
HEMATOLOGIA	2	6,06	0	0,00	0	0,00	0	0,00	0	0,00	0	0,00	1	4,35	2	3,39	1	2,38	0	0,00	0	0,00	2	5,56	8	1,80
INFECTOLOGIA	0	0,00	0	0,00	0	0,00	0	0,00	0	0,00	0	0,00	0	0,00	1	1,69	0	0,00	0	0,00	0	0,00	0	0,00	1	0,23
MASTOLOGIA	0	0,00	0	0,00	0	0,00	0	0,00	0	0,00	0	0,00	0	0,00	1	1,69	1	2,38	4	10,00	0	0,00	0	0,00	6	1,35
MEDICINA GENETICA	0	0,00	0	0,00	0	0,00	0	0,00	0	0,00	0	0,00	0	0,00	0	0,00	1	2,38	0	0,00	1	2,94	0	0,00	2	0,45
NEFROLOGIA	1	3,03	0	0,00	0	0,00	0	0,00	3	8,11	0	0,00	0	0,00	1	1,69	2	4,76	0	0,00	2	5,88	0	0,00	9	2,03
NEUROCIRURGIA	1	3,03	1	2,44	2	5,26	0	0,00	0	0,00	1	2,78	1	4,35	0	0,00	0	0,00	0	0,00	0	0,00	0	0,00	6	1,35
NEUROLOGIA	1	3,03	0	0,00	4	10,53	3	12,00	3	8,11	1	2,78	0	0,00	2	3,39	2	4,76	1	2,50	3	8,82	0	0,00	20	4,50
NEUROPEDIATRIA	1	3,03	2	4,88	1	2,63	1	4,00	1	2,70	5	13,89	0	0,00	2	3,39	1	2,38	1	2,50	0	0,00	0	0,00	15	3,38
NEUROPSICOLOGO	0	0,00	0	0,00	0	0,00	0	0,00	0	0,00	0	0,00	0	0,00	0	0,00	0	0,00	0	0,00	0	0,00	0	0,00	0	0,00
NUTRIÇÃO EM GERAL	0	0,00	0	0,00	0	0,00	0	0,00	0	0,00	0	0,00	0	0,00	0	0,00	0	0,00	1	2,50	0	0,00	0	0,00	1	0,23
OBSTETRICIA ALTO RISCO	0	0,00	0	0,00	0	0,00	1	4,00	0	0,00	0	0,00	1	4,35	2	3,39	1	2,38	0	0,00	2	5,88	2	5,56	9	2,03
OFTALMOLOGIA	5	15,15	11	26,83	9	23,68	9	36,00	6	16,22	9	25,00	9	39,13	15	25,42	10	23,81	14	35,00	10	29,41	9	25,00	116	26,13

ONCOLOGIA PEDIATRICA	0	0,00	0	0,00	0	0,00	0	0,00	0	0,00	0	0,00	0	0,00	0	0,00	0	0,00	0	0,00	0	0,00	0	0,00	0	0,00
ONCOLOGIA CIRURGICA	0	0,00	0	0,00	0	0,00	0	0,00	0	0,00	0	0,00	0	0,00	0	0,00	0	0,00	0	0,00	0	0,00	0	0,00	0	0,00
ONCOLOGIA CLINICA	0	0,00	1	2,44	1	2,63	0	0,00	0	0,00	0	0,00	0	0,00	0	0,00	0	0,00	1	2,50	0	0,00	0	0,00	3	0,68
ORTOPEDIA	1	3,03	3	7,32	2	5,26	1	4,00	3	8,11	0	0,00	5	21,74	3	5,08	5	11,90	3	7,50	1	2,94	4	11,11	31	6,98
OTORRINOLARINGOLOGIA	2	6,06	1	2,44	0	0,00	0	0,00	4	10,81	3	8,33	0	0,00	2	3,39	2	4,76	3	7,50	1	2,94	2	5,56	20	4,50
PEDIATRIA	0	0,00	0	0,00	0	0,00	1	4,00	0	0,00	0	0,00	0	0,00	0	0,00	0	0,00	0	0,00	1	2,94	0	0,00	2	0,45
PNEUMOLOGIA	0	0,00	0	0,00	1	2,63	0	0,00	1	2,70	1	2,78	1	4,35	1	1,69	0	0,00	0	0,00	1	2,94	0	0,00	6	1,35
PROCTOLOGIA	0	0,00	2	4,88	0	0,00	0	0,00	0	0,00	0	0,00	0	0,00	0	0,00	2	4,76	0	0,00	1	2,94	0	0,00	5	1,13
PSIQUIATRIA	0	0,00	0	0,00	0	0,00	0	0,00	0	0,00	0	0,00	0	0,00	0	0,00	0	0,00	0	0,00	0	0,00	0	0,00	0	0,00
RADIOTERSEUTA	0	0,00	0	0,00	0	0,00	0	0,00	0	0,00	0	0,00	0	0,00	0	0,00	0	0,00	0	0,00	0	0,00	0	0,00	0	0,00
REUMATOLOGIA	0	0,00	0	0,00	0	0,00	0	0,00	0	0,00	0	0,00	1	4,35	3	5,08	0	0,00	0	0,00	0	0,00	1	2,78	5	1,13
UROLOGIA	1	3,03	2	4,88	3	7,89	2	8,00	2	5,41	0	0,00	2	8,70	3	5,08	2	4,76	0	0,00	1	2,94	1	2,78	19	4,28
TOTAL	33	100,00	41	100,00	38	100,00	25	100,00	37	100,00	36	100,00	23	100,00	59	100,00	42	100,00	40	100,00	34	100,00	36	100,00	444	100,00

Fonte: MV, 2021. Acesso em: 07/01/2022.

Tabela 33: Número e percentual dos encaminhamentos por especialidade, da população residente na unidade de saúde Solo I, no período de janeiro a dezembro de 2021.

SOLO I	JANEIRO		FEVEREIRO		MARÇO		ABRIL		MAIO		JUNHO		JULHO		AGOSTO		SETEMBRO		OUTUBRO		NOVEMBRO		DEZEMBRO		TOTAL					
Especialidade	Qtd	%	Qtd	%	Qtd	%	Qtd	%	Qtd	%	Qtd	%	Qtd	%	Qtd	%	Qtd	%	Qtd	%	Qtd	%	Qtd	%	Qtd	%	Qtd	%	Qtd	%
ACUPUNTURA	0	0,00	0	0,00	0	0,00	0	0,00	0	0,00	1	3,70	0	0,00	0	0,00	0	0,00	0	0,00	0	0,00	1	2,22	2	0,42				
ALERGISTA E IMUNOLOGISTA	0	0,00	0	0,00	0	0,00	0	0,00	0	0,00	0	0,00	0	0,00	0	0,00	0	0,00	0	0,00	0	0,00	0	0,00	0	0,00				
ANESTESIOLOGISTA	0	0,00	0	0,00	0	0,00	0	0,00	0	0,00	0	0,00	0	0,00	0	0,00	0	0,00	0	0,00	0	0,00	0	0,00	0	0,00				
ASSISTENCIA SOCIAL EM GERAL	0	0,00	0	0,00	0	0,00	0	0,00	0	0,00	0	0,00	0	0,00	0	0,00	0	0,00	0	0,00	0	0,00	0	0,00	0	0,00				
CARDIOLOGIA	1	2,70	3	7,50	2	5,56	1	2,94	5	16,67	4	14,81	5	12,20	5	11,90	3	6,38	2	4,08	9	16,98	9	20,00	49	10,19				
CARDIOPEDIATRIA	0	0,00	0	0,00	0	0,00	0	0,00	0	0,00	2	7,41	0	0,00	0	0,00	0	0,00	0	0,00	0	0,00	0	0,00	2	0,42				
CIRURGIA EM GERAL	1	2,70	6	15,00	3	8,33	1	2,94	0	0,00	1	3,70	1	2,44	1	2,38	3	6,38	7	14,29	2	3,77	3	6,67	29	6,03				
CIRURGIA PEDIATRICA	0	0,00	0	0,00	0	0,00	0	0,00	0	0,00	1	3,70	0	0,00	0	0,00	0	0,00	0	0,00	0	0,00	0	0,00	1	0,21				
CIRURGIA PLASTICA	2	5,41	3	7,50	1	2,78	1	2,94	0	0,00	0	0,00	0	0,00	1	2,38	0	0,00	0	0,00	2	3,77	0	0,00	10	2,08				
CIRURGIA TORACICA	0	0,00	1	2,50	0	0,00	0	0,00	0	0,00	0	0,00	0	0,00	0	0,00	0	0,00	0	0,00	0	0,00	2	4,44	3	0,62				
CIRURGIA VASCULAR	0	0,00	1	2,50	5	13,89	1	2,94	5	16,67	2	7,41	2	4,88	2	4,76	1	2,13	2	4,08	3	5,66	0	0,00	24	4,99				
CIRURGIA CARDIOVASCULAR	0	0,00	0	0,00	1	2,78	0	0,00	0	0,00	0	0,00	0	0,00	0	0,00	0	0,00	0	0,00	0	0,00	0	0,00	1	0,21				
CIRURGIA DE CABEÇA E PESCOÇO	0	0,00	0	0,00	0	0,00	0	0,00	0	0,00	0	0,00	0	0,00	0	0,00	0	0,00	0	0,00	0	0,00	0	0,00	0	0,00				
CIRURGIA APARELHO DIGESTIVO	0	0,00	0	0,00	0	0,00	0	0,00	0	0,00	0	0,00	0	0,00	0	0,00	0	0,00	0	0,00	0	0,00	0	0,00	0	0,00				
CIRURGIA GERAL PANCREAS E VIAS BILIARES	0	0,00	0	0,00	0	0,00	0	0,00	0	0,00	0	0,00	0	0,00	0	0,00	0	0,00	0	0,00	0	0,00	0	0,00	0	0,00				
DEFICIENCIA AUDITIVA	0	0,00	0	0,00	0	0,00	0	0,00	0	0,00	0	0,00	0	0,00	0	0,00	0	0,00	0	0,00	0	0,00	0	0,00	0	0,00				
DERMATOLOGIA	7	18,92	3	7,50	2	5,56	1	2,94	3	10,00	1	3,70	0	0,00	3	7,14	2	4,26	3	6,12	0	0,00	1	2,22	26	5,41				
ENDOCRINOLOGIA	0	0,00	0	0,00	1	2,78	1	2,94	0	0,00	1	3,70	2	4,88	1	2,38	2	4,26	2	4,08	1	1,89	2	4,44	13	2,70				

FISIATRA	0	0,00	0	0,00	0	0,00	0	0,00	0	0,00	0	0,00	0	0,00	0	0,00	1	2,13	0	0,00	0	0,00	0	0,00	1	0,21
GASTROENTEROLOGIA	1	2,70	1	2,50	1	2,78	0	0,00	0	0,00	0	0,00	0	0,00	1	2,38	1	2,13	1	2,04	0	0,00	2	4,44	8	1,66
GERIATRIA	1	2,70	0	0,00	0	0,00	2	5,88	0	0,00	0	0,00	0	0,00	0	0,00	0	0,00	0	0,00	0	0,00	0	0,00	3	0,62
GINECOLOGIA	3	8,11	3	7,50	0	0,00	2	5,88	0	0,00	0	0,00	1	2,44	0	0,00	1	2,13	2	4,08	0	0,00	3	6,67	15	3,12
HEMATOLOGIA	0	0,00	0	0,00	0	0,00	0	0,00	0	0,00	0	0,00	2	4,88	1	2,38	0	0,00	1	2,04	0	0,00	0	0,00	4	0,83
INFECTOLOGIA	0	0,00	0	0,00	0	0,00	0	0,00	0	0,00	0	0,00	0	0,00	0	0,00	0	0,00	0	0,00	0	0,00	1	2,22	1	0,21
MASTOLOGIA	0	0,00	0	0,00	0	0,00	0	0,00	1	3,33	0	0,00	0	0,00	0	0,00	0	0,00	0	0,00	0	0,00	0	0,00	1	0,21
MEDICINA GENETICA	0	0,00	0	0,00	0	0,00	0	0,00	0	0,00	0	0,00	0	0,00	0	0,00	0	0,00	1	2,04	0	0,00	0	0,00	1	0,21
NEFROLOGIA	0	0,00	0	0,00	3	8,33	2	5,88	1	3,33	0	0,00	3	7,32	1	2,38	2	4,26	4	8,16	3	5,66	1	2,22	20	4,16
NEUROCIRURGIA	0	0,00	0	0,00	0	0,00	0	0,00	0	0,00	0	0,00	2	4,88	0	0,00	1	2,13	1	2,04	1	1,89	0	0,00	5	1,04
NEUROLOGIA	2	5,41	2	5,00	2	5,56	0	0,00	2	6,67	1	3,70	0	0,00	1	2,38	1	2,13	1	2,04	0	0,00	0	0,00	12	2,49
NEUROPEDIATRIA	0	0,00	0	0,00	1	2,78	0	0,00	0	0,00	0	0,00	1	2,44	0	0,00	1	2,13	0	0,00	0	0,00	0	0,00	3	0,62
NEUROPSICOLOGO	0	0,00	0	0,00	0	0,00	0	0,00	0	0,00	0	0,00	0	0,00	0	0,00	0	0,00	0	0,00	0	0,00	0	0,00	0	0,00
NUTRIÇÃO EM GERAL	0	0,00	0	0,00	0	0,00	0	0,00	0	0,00	0	0,00	0	0,00	0	0,00	0	0,00	0	0,00	0	0,00	0	0,00	0	0,00
OBSTETRICIA ALTO RISCO	0	0,00	0	0,00	0	0,00	0	0,00	0	0,00	0	0,00	0	0,00	1	2,38	0	0,00	0	0,00	0	0,00	0	0,00	1	0,21
OFTALMOLOGIA	16	43,24	4	10,00	4	11,11	13	38,24	7	23,33	6	22,22	10	24,39	9	21,43	11	23,40	11	22,45	13	24,53	7	15,56	111	23,08
ONCOLOGIA PEDIATRICA	0	0,00	0	0,00	0	0,00	0	0,00	0	0,00	0	0,00	0	0,00	0	0,00	0	0,00	0	0,00	0	0,00	0	0,00	0	0,00
ONCOLOGIA CIRURGICA	0	0,00	0	0,00	0	0,00	0	0,00	0	0,00	0	0,00	0	0,00	0	0,00	0	0,00	0	0,00	0	0,00	0	0,00	0	0,00
ONCOLOGIA CLINICA	0	0,00	2	5,00	0	0,00	0	0,00	0	0,00	0	0,00	0	0,00	1	2,13	0	0,00	1	1,89	0	0,00	4	0,83	4	0,83
ORTOPEDIA	1	2,70	5	12,50	5	13,89	1	2,94	2	6,67	2	7,41	2	4,88	7	16,67	7	14,89	5	10,20	9	16,98	7	15,56	53	11,02
OTORRINOLARINGOLOGIA	2	5,41	1	2,50	1	2,78	0	0,00	1	3,33	0	0,00	1	2,44	1	2,38	4	8,51	1	2,04	2	3,77	2	4,44	16	3,33
PEDIATRIA	0	0,00	0	0,00	0	0,00	0	0,00	0	0,00	1	3,70	0	0,00	0	0,00	0	0,00	0	0,00	0	0,00	0	0,00	1	0,21
PNEUMOLOGIA	0	0,00	0	0,00	0	0,00	0	0,00	2	6,67	0	0,00	1	2,44	1	2,38	0	0,00	0	0,00	2	3,77	1	2,22	7	1,46
PROCTOLOGIA	0	0,00	1	2,50	1	2,78	2	5,88	0	0,00	0	0,00	1	2,44	5	11,90	1	2,13	1	2,04	0	0,00	0	0,00	12	2,49
PSIQUIATRIA	0	0,00	0	0,00	0	0,00	1	2,94	0	0,00	0	0,00	0	0,00	0	0,00	0	0,00	0	0,00	0	0,00	0	0,00	1	0,21
RADIOTERAPEUTA	0	0,00	0	0,00	0	0,00	0	0,00	0	0,00	0	0,00	0	0,00	0	0,00	0	0,00	0	0,00	0	0,00	0	0,00	0	0,00
REUMATOLOGIA	0	0,00	0	0,00	1	2,78	3	8,82	1	3,33	2	7,41	3	7,32	1	2,38	1	2,13	1	2,04	1	1,89	2	4,44	16	3,33
UROLOGIA	0	0,00	4	10,00	2	5,56	2	5,88	0	0,00	2	7,41	4	9,76	0	0,00	3	6,38	3	6,12	4	7,55	1	2,22	25	5,20
TOTAL	37	100,00	40	100,00	36	100,00	34	100,00	30	100,00	27	100,00	41	100,00	42	100,00	47	100,00	49	100,00	53	100,00	45	100,00	481	100,00

Fonte: MV, 2021. Acesso em: 07/01/2022.

Tabela 34: Número e percentual dos encaminhamentos por especialidade, da população residente na unidade de saúde Solo II, no período de janeiro a dezembro de 2021.

SOLO II	JANEIRO		FEVEREIRO		MARÇO		ABRIL		MAIO		JUNHO		JULHO		AGOSTO		SETEMBRO		OUTUBRO		NOVEMBRO		DEZEMBRO		TOTAL	
Especialidade	Qtd	%	Qtd	%	Qtd	%	Qtd	%	Qtd	%	Qtd	%	Qtd	%	Qtd	%	Qtd	%	Qtd	%	Qtd	%	Qtd	%	Qtd	%
ACUPUNTURA	1	2,04	0	0,00	0	0,00	0	0,00	1	3,13	0	0,00	0	0,00	0	0,00	1	3,13	0	0,00	0	0,00	3	7,14	6	1,46
ALERGISTA E IMUNOLOGISTA	0	0,00	0	0,00	0	0,00	1	2,86	0	0,00	0	0,00	0	0,00	0	0,00	0	0,00	1	2,94	0	0,00	0	0,00	2	0,49
ANESTESIOLOGISTA	0	0,00	0	0,00	0	0,00	0	0,00	0	0,00	0	0,00	0	0,00	0	0,00	0	0,00	0	0,00	0	0,00	0	0,00	0	0,00
ASSISTENCIA SOCIAL EM GERAL	0	0,00	0	0,00	0	0,00	0	0,00	0	0,00	0	0,00	0	0,00	0	0,00	0	0,00	0	0,00	0	0,00	0	0,00	0	0,00
CARDIOLOGIA	5	10,20	1	2,38	1	3,23	2	5,71	7	21,88	0	0,00	3	10,34	0	0,00	5	15,63	1	2,94	1	2,56	0	0,00	26	6,33
CARDIOPEDIATRIA	0	0,00	1	2,38	0	0,00	0	0,00	0	0,00	0	0,00	1	3,45	0	0,00	0	0,00	0	0,00	0	0,00	0	0,00	2	0,49
CIRURGIA EM GERAL	2	4,08	3	7,14	2	6,45	0	0,00	0	0,00	0	0,00	1	3,45	1	3,13	1	3,13	1	2,94	4	10,26	1	2,38	16	3,89
CIRURGIA PEDIATRICA	1	2,04	2	4,76	0	0,00	0	0,00	3	9,38	0	0,00	2	6,90	0	0,00	1	3,13	0	0,00	0	0,00	1	2,38	10	2,43
CIRURGIA PLASTICA	2	4,08	4	9,52	1	3,23	3	8,57	0	0,00	1	7,14	0	0,00	2	6,25	2	6,25	0	0,00	0	0,00	1	2,38	16	3,89
CIRURGIA TORACICA	0	0,00	0	0,00	0	0,00	0	0,00	0	0,00	0	0,00	0	0,00	0	0,00	0	0,00	0	0,00	0	0,00	0	0,00	0	0,00
CIRURGIA VASCULAR	0	0,00	1	2,38	3	9,68	1	2,86	1	3,13	0	0,00	0	0,00	0	0,00	0	0,00	1	2,94	1	2,56	3	7,14	11	2,68
CIRURGIA CARDIOVASCULAR	0	0,00	0	0,00	0	0,00	0	0,00	1	3,13	0	0,00	0	0,00	0	0,00	0	0,00	0	0,00	0	0,00	0	0,00	1	0,24
CIRURGIA DE CABEÇA E PESCOÇO	0	0,00	0	0,00	0	0,00	0	0,00	0	0,00	0	0,00	0	0,00	0	0,00	0	0,00	0	0,00	0	0,00	0	0,00	0	0,00
CIRURGIA APARELHO DIGESTIVO	0	0,00	0	0,00	0	0,00	0	0,00	1	3,13	0	0,00	0	0,00	1	3,13	0	0,00	0	0,00	0	0,00	0	0,00	2	0,49
CIRURGIA GERAL PANCREAS E VIAS BILIARES	0	0,00	0	0,00	0	0,00	0	0,00	0	0,00	0	0,00	0	0,00	0	0,00	0	0,00	0	0,00	0	0,00	0	0,00	0	0,00
DEFICIENCIA AUDITIVA	0	0,00	0	0,00	0	0,00	0	0,00	0	0,00	0	0,00	0	0,00	0	0,00	0	0,00	0	0,00	0	0,00	0	0,00	0	0,00
DERMATOLOGIA	6	12,24	3	7,14	1	3,23	1	2,86	1	3,13	1	7,14	2	6,90	0	0,00	2	6,25	1	2,94	1	2,56	3	7,14	22	5,35
ENDOCRINOLOGIA	1	2,04	2	4,76	0	0,00	1	2,86	0	0,00	0	0,00	0	0,00	0	0,00	0	0,00	1	2,94	0	0,00	1	2,38	6	1,46
FISIATRA	0	0,00	0	0,00	0	0,00	0	0,00	0	0,00	0	0,00	0	0,00	2	6,25	0	0,00	0	0,00	0	0,00	0	0,00	2	0,49
GASTROENTEROLOGIA	3	6,12	1	2,38	1	3,23	0	0,00	0	0,00	0	0,00	0	0,00	0	0,00	1	3,13	0	0,00	0	0,00	1	2,38	7	1,70
GERIATRIA	0	0,00	1	2,38	0	0,00	0	0,00	0	0,00	0	0,00	1	3,45	0	0,00	0	0,00	1	2,94	0	0,00	1	2,38	4	0,97
GINECOLOGIA	1	2,04	3	7,14	2	6,45	3	8,57	0	0,00	1	7,14	2	6,90	2	6,25	1	3,13	1	2,94	2	5,13	0	0,00	18	4,38
HEMATOLOGIA	0	0,00	0	0,00	2	6,45	0	0,00	0	0,00	0	0,00	0	0,00	0	0,00	0	0,00	0	0,00	0	0,00	0	0,00	2	0,49
INFECTOLOGIA	0	0,00	0	0,00	0	0,00	0	0,00	0	0,00	0	0,00	0	0,00	0	0,00	0	0,00	0	0,00	0	0,00	0	0,00	0	0,00
MASTOLOGIA	0	0,00	0	0,00	1	3,23	0	0,00	0	0,00	0	0,00	0	0,00	0	0,00	1	3,13	1	2,94	0	0,00	0	0,00	3	0,73
MEDICINA GENETICA	0	0,00	0	0,00	0	0,00	0	0,00	0	0,00	0	0,00	0	0,00	0	0,00	0	0,00	0	0,00	0	0,00	0	0,00	0	0,00
NEFROLOGIA	0	0,00	1	2,38	2	6,45	3	8,57	0	0,00	1	7,14	1	3,45	1	3,13	0	0,00	1	2,94	1	2,56	3	7,14	14	3,41
NEUROCIRURGIA	0	0,00	0	0,00	0	0,00	0	0,00	0	0,00	0	0,00	0	0,00	0	0,00	0	0,00	0	0,00	0	0,00	0	0,00	0	0,00
NEUROLOGIA	2	4,08	1	2,38	2	6,45	0	0,00	2	6,25	2	14,29	1	3,45	1	3,13	0	0,00	0	0,00	1	2,56	1	2,38	13	3,16
NEUROPEDIATRIA	0	0,00	0	0,00	0	0,00	0	0,00	2	6,25	0	0,00	0	0,00	0	0,00	1	3,13	4	11,76	2	5,13	1	2,38	10	2,43
NEUROPSICOLOGO	0	0,00	0	0,00	0	0,00	0	0,00	0	0,00	0	0,00	0	0,00	0	0,00	0	0,00	0	0,00	0	0,00	0	0,00	0	0,00
NUTRIÇÃO EM GERAL	0	0,00	0	0,00	0	0,00	0	0,00	0	0,00	0	0,00	0	0,00	0	0,00	0	0,00	0	0,00	0	0,00	0	0,00	0	0,00
OBSTETRICIA ALTO RISCO	0	0,00	0	0,00	0	0,00	0	0,00	0	0,00	0	0,00	0	0,00	0	0,00	0	0,00	1	2,94	1	2,56	1	2,38	3	0,73
OFTALMOLOGIA	12	24,49	8	19,05	8	25,81	13	37,14	6	18,75	8	57,14	7	24,14	14	43,75	11	34,38	7	20,59	15	38,46	11	26,19	120	29,20

ONCOLOGIA PEDIATRICA	0	0,00	0	0,00	0	0,00	0	0,00	0	0,00	0	0,00	0	0,00	0	0,00	0	0,00	0	0,00	0	0,00	0	0,00	0	0,00
ONCOLOGIA CIRURGICA	0	0,00	0	0,00	0	0,00	0	0,00	0	0,00	0	0,00	0	0,00	0	0,00	0	0,00	0	0,00	0	0,00	0	0,00	0	0,00
ONCOLOGIA CLINICA	0	0,00	0	0,00	0	0,00	0	0,00	0	0,00	0	0,00	0	0,00	1	3,13	0	0,00	0	0,00	0	0,00	1	0,24		
ORTOPEDIA	5	10,20	3	7,14	3	9,68	2	5,71	3	9,38	0	0,00	1	3,45	3	9,38	0	0,00	5	14,71	4	10,26	3	7,14	32	7,79
OTORRINOLARINGOLOGIA	3	6,12	2	4,76	0	0,00	2	5,71	0	0,00	0	0,00	1	3,45	1	3,13	0	0,00	0	0,00	2	5,13	2	4,76	13	3,16
PEDIATRIA	0	0,00	1	2,38	0	0,00	0	0,00	1	3,13	0	0,00	0	0,00	0	0,00	0	0,00	0	0,00	0	0,00	0	0,00	2	0,49
PNEUMOLOGIA	2	4,08	0	0,00	0	0,00	1	2,86	1	3,13	0	0,00	3	10,34	1	3,13	2	6,25	0	0,00	1	2,56	1	2,38	12	2,92
PROCTOLOGIA	1	2,04	1	2,38	0	0,00	1	2,86	0	0,00	0	0,00	0	0,00	1	3,13	1	3,13	2	5,88	0	0,00	2	4,76	9	2,19
PSIQUIATRIA	0	0,00	0	0,00	0	0,00	0	0,00	0	0,00	0	0,00	0	0,00	0	0,00	0	0,00	0	0,00	0	0,00	0	0,00	0	0,00
RADIOTERAPEUTA	0	0,00	0	0,00	0	0,00	0	0,00	0	0,00	0	0,00	0	0,00	0	0,00	0	0,00	0	0,00	0	0,00	0	0,00	0	0,00
REUMATOLOGIA	0	0,00	0	0,00	1	3,23	0	0,00	1	3,13	0	0,00	2	6,90	1	3,13	0	0,00	3	8,82	2	5,13	1	2,38	11	2,68
UROLOGIA	2	4,08	3	7,14	1	3,23	1	2,86	1	3,13	0	0,00	1	3,45	1	3,13	1	3,13	2	5,88	1	2,56	1	2,38	15	3,65
TOTAL	49	100,00	42	100,00	31	100,00	35	100,00	32	100,00	14	100,00	29	100,00	32	100,00	32	100,00	34	100,00	39	100,00	42	100,00	411	100,00

Fonte: MV, 2021. Acesso em: 07/01/2022.

Tabela 35: Número e percentual dos encaminhamentos por especialidade, da população residente na unidade de saúde Solo III, no período de janeiro a dezembro de 2021.

SOLO III	JANEIRO		FEVEREIRO		MARÇO		ABRIL		MAIO		JUNHO		JULHO		AGOSTO		SETEMBRO		OUTUBRO		NOVEMBRO		DEZEMBRO		TOTAL					
Especialidade	Qtd	%	Qtd	%	Qtd	%	Qtd	%	Qtd	%	Qtd	%	Qtd	%	Qtd	%	Qtd	%	Qtd	%	Qtd	%	Qtd	%	Qtd	%	Qtd	%	Qtd	%
ACUPUNTURA	1	1,59	0	0,00	0	0,00	1	3,03	1	2,86	1	3,03	0	0,00	1	1,64	2	6,25	0	0,00	0	0,00	0	0,00	7	1,45				
ALERGISTA E IMUNOLOGISTA	0	0,00	0	0,00	0	0,00	0	0,00	1	2,86	1	3,03	0	0,00	0	0,00	0	0,00	0	0,00	0	0,00	0	0,00	2	0,41				
ANESTESIOLOGISTA	0	0,00	0	0,00	0	0,00	0	0,00	0	0,00	0	0,00	0	0,00	0	0,00	0	0,00	0	0,00	0	0,00	0	0,00	0	0,00				
ASSISTENCIA SOCIAL EM GERAL	0	0,00	0	0,00	0	0,00	0	0,00	0	0,00	0	0,00	0	0,00	0	0,00	0	0,00	0	0,00	0	0,00	0	0,00	0	0,00				
CARDIOLOGIA	5	7,94	10	16,13	3	14,29	4	12,12	1	2,86	0	0,00	2	8,00	7	11,48	0	0,00	4	8,89	3	9,38	3	7,32	42	8,70				
CARDIOPEDIATRIA	0	0,00	0	0,00	0	0,00	0	0,00	0	0,00	0	0,00	0	0,00	1	1,64	0	0,00	1	2,22	0	0,00	0	0,00	2	0,41				
CIRURGIA EM GERAL	5	7,94	5	8,06	0	0,00	0	0,00	3	8,57	0	0,00	0	0,00	0	0,00	1	3,13	1	2,22	0	0,00	0	0,00	15	3,11				
CIRURGIA PEDIATRICA	0	0,00	0	0,00	0	0,00	0	0,00	0	0,00	1	3,03	0	0,00	1	1,64	0	0,00	0	0,00	0	0,00	0	0,00	2	0,41				
CIRURGIA PLASTICA	2	3,17	0	0,00	0	0,00	0	0,00	0	0,00	0	0,00	0	0,00	2	3,28	1	3,13	1	2,22	0	0,00	0	0,00	6	1,24				
CIRURGIA TORACICA	0	0,00	0	0,00	0	0,00	0	0,00	0	0,00	0	0,00	0	0,00	0	0,00	0	0,00	0	0,00	0	0,00	0	0,00	0	0,00				
CIRURGIA VASCULAR	3	4,76	1	1,61	0	0,00	2	6,06	1	2,86	0	0,00	1	4,00	5	8,20	2	6,25	0	0,00	2	6,25	1	2,44	18	3,73				
CIRURGIA CARDIOVASCULAR	0	0,00	0	0,00	0	0,00	1	3,03	0	0,00	0	0,00	0	0,00	1	1,64	0	0,00	0	0,00	0	0,00	0	0,00	2	0,41				
CIRURGIA DE CABEÇA E PESCOÇO	0	0,00	0	0,00	0	0,00	0	0,00	0	0,00	0	0,00	0	0,00	0	0,00	0	0,00	0	0,00	0	0,00	0	0,00	0	0,00				
CIRURGIA APARELHO DIGESTIVO	0	0,00	0	0,00	0	0,00	0	0,00	0	0,00	0	0,00	0	0,00	0	0,00	0	0,00	0	0,00	0	0,00	1	2,44	1	0,21				
CIRURGIA GERAL PANCREAS E VIAS BILIARES	0	0,00	0	0,00	0	0,00	0	0,00	0	0,00	0	0,00	0	0,00	0	0,00	0	0,00	0	0,00	0	0,00	0	0,00	0	0,00				
DEFICIENCIA AUDITIVA	0	0,00	0	0,00	0	0,00	0	0,00	0	0,00	0	0,00	0	0,00	0	0,00	0	0,00	0	0,00	0	0,00	0	0,00	0	0,00				
DERMATOLOGIA	6	9,52	4	6,45	1	4,76	3	9,09	1	2,86	3	9,09	1	4,00	4	6,56	2	6,25	2	4,44	2	6,25	4	9,76	33	6,83				

ENDOCRINOLOGIA	1	1,59	0	0,00	1	4,76	2	6,06	1	2,86	0	0,00	1	4,00	3	4,92	2	6,25	3	6,67	1	3,13	1	2,44	16	3,31
FISIATRA	0	0,00	0	0,00	0	0,00	0	0,00	0	0,00	0	0,00	0	0,00	0	0,00	3	9,38	0	0,00	0	0,00	0	0,00	3	0,62
GASTROENTEROLOGIA	0	0,00	0	0,00	0	0,00	0	0,00	0	0,00	0	0,00	0	0,00	0	0,00	0	0,00	0	0,00	0	0,00	0	0,00	0	0,00
GERIATRIA	2	3,17	2	3,23	0	0,00	0	0,00	0	0,00	1	3,03	0	0,00	1	1,64	0	0,00	0	0,00	0	0,00	0	0,00	6	1,24
GINECOLOGIA	5	7,94	3	4,84	3	14,29	1	3,03	2	5,71	1	3,03	2	8,00	0	0,00	0	0,00	3	6,67	2	6,25	1	2,44	23	4,76
HEMATOLOGIA	0	0,00	0	0,00	0	0,00	1	3,03	0	0,00	0	0,00	0	0,00	0	0,00	0	0,00	0	0,00	0	0,00	0	0,00	1	0,21
INFECTOLOGIA	1	1,59	1	1,61	0	0,00	0	0,00	0	0,00	0	0,00	0	0,00	0	0,00	2	6,25	0	0,00	0	0,00	0	0,00	4	0,83
MASTOLOGIA	0	0,00	0	0,00	0	0,00	1	3,03	0	0,00	0	0,00	0	0,00	0	0,00	0	0,00	0	0,00	0	0,00	0	0,00	1	0,21
MEDICINA GENETICA	0	0,00	1	1,61	0	0,00	0	0,00	0	0,00	0	0,00	0	0,00	0	0,00	0	0,00	0	0,00	0	0,00	0	0,00	1	0,21
NEFROLOGIA	2	3,17	1	1,61	0	0,00	3	9,09	2	5,71	2	6,06	1	4,00	3	4,92	0	0,00	0	0,00	1	3,13	0	0,00	15	3,11
NEUROCIRURGIA	0	0,00	0	0,00	0	0,00	0	0,00	0	0,00	1	3,03	0	0,00	0	0,00	0	0,00	0	0,00	0	0,00	0	0,00	1	0,21
NEUROLOGIA	5	7,94	6	9,68	1	4,76	3	9,09	5	14,29	5	15,15	4	16,00	4	6,56	1	3,13	4	8,89	1	3,13	4	9,76	43	8,90
NEUROPEDIATRIA	0	0,00	0	0,00	0	0,00	1	3,03	0	0,00	0	0,00	0	0,00	0	0,00	1	3,13	1	2,22	0	0,00	0	0,00	3	0,62
NEUROPSICOLOGO	0	0,00	0	0,00	0	0,00	0	0,00	0	0,00	0	0,00	0	0,00	0	0,00	0	0,00	0	0,00	0	0,00	0	0,00	0	0,00
NUTRIÇÃO EM GERAL	0	0,00	0	0,00	0	0,00	0	0,00	0	0,00	0	0,00	0	0,00	0	0,00	0	0,00	0	0,00	0	0,00	0	0,00	0	0,00
OBSTETRICIA ALTO RISCO	0	0,00	0	0,00	0	0,00	0	0,00	1	2,86	2	6,06	1	4,00	1	1,64	0	0,00	0	0,00	0	0,00	0	0,00	5	1,04
OFTALMOLOGIA	12	19,05	12	19,35	8	38,10	4	12,12	8	22,86	5	15,15	6	24,00	18	29,51	9	28,13	17	37,78	15	46,88	11	26,83	125	25,88
ONCOLOGIA PEDIATRICA	0	0,00	0	0,00	0	0,00	0	0,00	0	0,00	0	0,00	0	0,00	0	0,00	0	0,00	0	0,00	0	0,00	0	0,00	0	0,00
ONCOLOGIA CIRURGICA	0	0,00	0	0,00	0	0,00	0	0,00	0	0,00	0	0,00	0	0,00	0	0,00	0	0,00	0	0,00	0	0,00	0	0,00	0	0,00
ONCOLOGIA CLINICA	1	1,59	0	0,00	0	0,00	0	0,00	0	0,00	0	0,00	0	0,00	0	0,00	0	0,00	1	2,22	0	0,00	0	0,00	2	0,41
ORTOPEDIA	6	9,52	6	9,68	0	0,00	1	3,03	3	8,57	2	6,06	2	8,00	1	1,64	0	0,00	2	4,44	1	3,13	5	12,20	29	6,00
OTORRINOLARINGOLOGIA	0	0,00	2	3,23	1	4,76	1	3,03	1	2,86	4	12,12	1	4,00	4	6,56	1	3,13	4	8,89	0	0,00	2	4,88	21	4,35
PEDIATRIA	0	0,00	0	0,00	0	0,00	0	0,00	0	0,00	0	0,00	1	4,00	1	1,64	0	0,00	0	0,00	0	0,00	0	0,00	2	0,41
PNEUMOLOGIA	1	1,59	0	0,00	1	4,76	1	3,03	0	0,00	0	0,00	1	4,00	1	1,64	0	0,00	0	0,00	2	6,25	1	2,44	8	1,66
PROCTOLOGIA	1	1,59	2	3,23	0	0,00	0	0,00	0	0,00	0	0,00	0	0,00	1	1,64	1	3,13	0	0,00	0	0,00	1	2,44	6	1,24
PSIQUIATRIA	1	1,59	0	0,00	1	4,76	1	3,03	0	0,00	0	0,00	0	0,00	0	0,00	0	0,00	0	0,00	0	0,00	0	0,00	3	0,62
RADIOTERAPEUTA	0	0,00	0	0,00	0	0,00	0	0,00	0	0,00	0	0,00	0	0,00	0	0,00	0	0,00	0	0,00	0	0,00	0	0,00	0	0,00
REUMATOLOGIA	0	0,00	1	1,61	0	0,00	1	3,03	1	2,86	2	6,06	0	0,00	0	0,00	1	3,13	0	0,00	0	0,00	2	4,88	8	1,66
UROLOGIA	3	4,76	5	8,06	1	4,76	1	3,03	3	8,57	2	6,06	1	4,00	1	1,64	3	9,38	1	2,22	2	6,25	4	9,76	27	5,59
TOTAL	63	100,00	62	100,00	21	100,00	33	100,00	35	100,00	33	100,00	25	100,00	61	100,00	32	100,00	45	100,00	32	100,00	41	100,00	483	100,00

Fonte: MV, 2021. Acesso em: 07/01/2022.

OBSTETRICIA ALTO RISCO	0	0,00	0	0,00	0	0,00	0	0,00	0	0,00	0	0,00	0	0,00	0	0,00	0	0,00	0	0,00	0	0,00	2	3,03	2	0,38
OFTALMOLOGIA	23	53,49	21	47,73	10	34,48	16	53,33	16	48,48	8	42,11	14	46,67	14	30,43	15	25,86	23	39,66	35	47,95	17	25,76	212	40,08
ONCOLOGIA PEDIATRICA	0	0,00	0	0,00	0	0,00	0	0,00	0	0,00	0	0,00	0	0,00	0	0,00	0	0,00	0	0,00	0	0,00	0	0,00	0	0,00
ONCOLOGIA CIRURGICA	0	0,00	0	0,00	0	0,00	0	0,00	0	0,00	0	0,00	0	0,00	0	0,00	0	0,00	0	0,00	0	0,00	0	0,00	0	0,00
ONCOLOGIA CLINICA	1	2,33	0	0,00	0	0,00	0	0,00	1	3,03	0	0,00	0	0,00	2	4,35	1	1,72	0	0,00	2	2,74	0	0,00	7	1,32
ORTOPEDIA	2	4,65	3	6,82	4	13,79	1	3,33	1	3,03	0	0,00	1	3,33	2	4,35	3	5,17	7	12,07	0	0,00	9	13,64	33	6,24
OTORRINOLARINGOLOGIA	1	2,33	3	6,82	1	3,45	0	0,00	1	3,03	1	5,26	1	3,33	1	2,17	6	10,34	3	5,17	13	17,81	0	0,00	31	5,86
PEDIATRIA	0	0,00	0	0,00	3	10,34	1	3,33	0	0,00	1	5,26	1	3,33	1	2,17	0	0,00	1	1,72	0	0,00	1	1,52	9	1,70
PNEUMOLOGIA	0	0,00	0	0,00	0	0,00	0	0,00	0	0,00	1	5,26	2	6,67	2	4,35	1	1,72	0	0,00	2	2,74	1	1,52	9	1,70
PROCTOLOGIA	0	0,00	0	0,00	0	0,00	0	0,00	1	3,03	0	0,00	1	3,33	0	0,00	2	3,45	0	0,00	1	1,37	1	1,52	6	1,13
PSIQUIATRIA	0	0,00	0	0,00	0	0,00	0	0,00	0	0,00	0	0,00	0	0,00	0	0,00	0	0,00	0	0,00	0	0,00	0	0,00	0	0,00
RADIOTERAPEUTA	0	0,00	0	0,00	0	0,00	0	0,00	0	0,00	0	0,00	0	0,00	0	0,00	0	0,00	0	0,00	0	0,00	0	0,00	0	0,00
REUMATOLOGIA	0	0,00	0	0,00	1	3,45	0	0,00	0	0,00	0	0,00	0	0,00	1	2,17	0	0,00	0	0,00	0	0,00	1	1,52	3	0,57
UROLOGIA	1	2,33	0	0,00	0	0,00	0	0,00	2	6,06	0	0,00	0	0,00	0	0,00	2	3,45	0	0,00	1	1,37	2	3,03	8	1,51
TOTAL	43	100,00	44	100,00	29	100,00	30	100,00	33	100,00	19	100,00	30	100,00	46	100,00	58	100,00	58	100,00	73	100,00	66	100,00	529	100,00

Fonte: MV, 2021. Acesso em: 07/01/2022.

Tabela 37: Número e percentual dos encaminhamentos por especialidade, da população residente na unidade de saúde Monte Libano, no período de janeiro a dezembro de 2021.

MONTE LIBANO	JANEIRO		FEVEREIRO		MARÇO		ABRIL		MAIO		JUNHO		JULHO		AGOSTO		SETEMBRO		OUTUBRO		NOVEMBRO		DEZEMBRO		TOTAL			
Especialidade	Qtd e	%	Qtd e	%	Qtd e	%	Qtd e	%	Qtd e	%	Qtd e	%	Qtd e	%	Qtd e	%	Qtd e	%	Qtd e	%	Qtd e	%	Qtd e	%	Qtd e	%		
ACUPUNTURA	2	8,70	2	4,00	0	0,00	0	0,00	1	1,52	0	0,00	0	0,00	1	1,75	0	0,00	0	0,00	0	0,00	0	0,00	0	0,00	6	1,12
ALERGISTA E IMUNOLOGISTA	0	0,00	0	0,00	0	0,00	0	0,00	0	0,00	0	0,00	0	0,00	0	0,00	0	0,00	0	0,00	0	0,00	0	0,00	0	0,00	0	0,00
ANESTESIOLOGISTA	0	0,00	0	0,00	0	0,00	0	0,00	0	0,00	0	0,00	0	0,00	0	0,00	0	0,00	0	0,00	0	0,00	0	0,00	0	0,00	0	0,00
ASSISTENCIA SOCIAL EM GERAL	0	0,00	0	0,00	0	0,00	0	0,00	0	0,00	0	0,00	0	0,00	0	0,00	0	0,00	0	0,00	0	0,00	0	0,00	0	0,00	0	0,00
CARDIOLOGIA	1	4,35	7	14,00	6	12,50	8	17,39	6	9,09	4	11,11	2	7,69	0	0,00	1	1,64	3	7,89	3	7,89	2	4,35	43	8,04		
CARDIOPEDIATRIA	0	0,00	0	0,00	0	0,00	1	2,17	0	0,00	0	0,00	0	0,00	0	0,00	0	0,00	0	0,00	0	0,00	0	0,00	1	0,19		
CIRURGIA EM GERAL	0	0,00	0	0,00	1	2,08	1	2,17	1	1,52	3	8,33	0	0,00	2	3,51	3	4,92	0	0,00	0	0,00	2	4,35	13	2,43		
CIRURGIA PEDIATRICA	1	4,35	0	0,00	0	0,00	0	0,00	1	1,52	0	0,00	1	3,85	1	1,75	1	1,64	1	2,63	1	2,63	1	2,17	8	1,50		
CIRURGIA PLASTICA	0	0,00	1	2,00	1	2,08	1	2,17	1	1,52	0	0,00	1	3,85	0	0,00	4	6,56	2	5,26	0	0,00	3	6,52	14	2,62		
CIRURGIA TORACICA	0	0,00	0	0,00	0	0,00	0	0,00	0	0,00	0	0,00	0	0,00	0	0,00	0	0,00	0	0,00	0	0,00	0	0,00	0	0,00		
CIRURGIA VASCULAR	0	0,00	0	0,00	1	2,08	1	2,17	0	0,00	0	0,00	0	0,00	1	1,75	2	3,28	3	7,89	3	7,89	1	2,17	12	2,24		
CIRURGIA CARDIOVASCULAR	0	0,00	0	0,00	0	0,00	0	0,00	0	0,00	0	0,00	0	0,00	0	0,00	0	0,00	0	0,00	0	0,00	0	0,00	0	0,00		
CIRURGIA DE CABEÇA E PESCOÇO	0	0,00	0	0,00	0	0,00	0	0,00	0	0,00	0	0,00	0	0,00	0	0,00	0	0,00	0	0,00	0	0,00	0	0,00	0	0,00		
CIRURGIA APARELHO DIGESTIVO	0	0,00	0	0,00	0	0,00	0	0,00	0	0,00	0	0,00	0	0,00	0	0,00	0	0,00	0	0,00	0	0,00	0	0,00	0	0,00		
CIRURGIA GERAL PANCREAS E VIAS BILIARES	0	0,00	0	0,00	0	0,00	0	0,00	0	0,00	0	0,00	0	0,00	0	0,00	0	0,00	0	0,00	1	2,63	0	0,00	1	0,19		

DEFICIENCIA AUDITIVA	0	0,00	0	0,00	0	0,00	0	0,00	0	0,00	0	0,00	0	0,00	0	0,00	0	0,00	0	0,00	0	0,00	0	0,00	0	0,00
DERMATOLOGIA	3	13,04	2	4,00	3	6,25	4	8,70	4	6,06	2	5,56	2	7,69	4	7,02	2	3,28	4	10,53	3	7,89	3	6,52	36	6,73
ENDOCRINOLOGIA	0	0,00	1	2,00	2	4,17	1	2,17	0	0,00	0	0,00	1	3,85	1	1,75	1	1,64	2	5,26	0	0,00	0	0,00	9	1,68
FISIATRA	0	0,00	0	0,00	0	0,00	0	0,00	0	0,00	0	0,00	0	0,00	0	0,00	1	1,64	0	0,00	0	0,00	0	0,00	1	0,19
GASTROENTEROLOGIA	1	4,35	1	2,00	0	0,00	0	0,00	1	1,52	0	0,00	0	0,00	0	0,00	0	0,00	0	0,00	0	0,00	2	4,35	5	0,93
GERIATRIA	0	0,00	2	4,00	0	0,00	0	0,00	0	0,00	0	0,00	0	0,00	0	0,00	1	1,64	1	2,63	0	0,00	1	2,17	5	0,93
GINECOLOGIA	0	0,00	3	6,00	0	0,00	1	2,17	3	4,55	2	5,56	3	11,54	8	14,04	1	1,64	0	0,00	0	0,00	1	2,17	22	4,11
HEMATOLOGIA	0	0,00	0	0,00	1	2,08	1	2,17	0	0,00	0	0,00	0	0,00	0	0,00	0	0,00	0	0,00	0	0,00	0	0,00	2	0,37
INFECTOLOGIA	0	0,00	0	0,00	0	0,00	0	0,00	0	0,00	0	0,00	0	0,00	0	0,00	0	0,00	0	0,00	0	0,00	0	0,00	0	0,00
MASTOLOGIA	0	0,00	0	0,00	0	0,00	0	0,00	0	0,00	0	0,00	0	0,00	0	0,00	0	0,00	0	0,00	0	0,00	1	2,17	1	0,19
MEDICINA GENETICA	0	0,00	0	0,00	0	0,00	0	0,00	0	0,00	0	0,00	0	0,00	0	0,00	0	0,00	0	0,00	0	0,00	0	0,00	0	0,00
NEFROLOGIA	0	0,00	0	0,00	0	0,00	2	4,35	0	0,00	1	2,78	0	0,00	0	0,00	0	0,00	0	0,00	1	2,63	0	0,00	4	0,75
NEUROCIRURGIA	0	0,00	0	0,00	1	2,08	0	0,00	0	0,00	0	0,00	1	3,85	1	1,75	0	0,00	0	0,00	0	0,00	0	0,00	3	0,56
NEUROLOGIA	2	8,70	4	8,00	2	4,17	1	2,17	2	3,03	3	8,33	0	0,00	1	1,75	4	6,56	1	2,63	2	5,26	0	0,00	22	4,11
NEUROPEDIATRIA	0	0,00	1	2,00	0	0,00	0	0,00	0	0,00	0	0,00	0	0,00	1	1,75	0	0,00	1	2,63	2	5,26	1	2,17	6	1,12
NEUROPSICOLOGO	0	0,00	0	0,00	0	0,00	0	0,00	0	0,00	0	0,00	0	0,00	0	0,00	0	0,00	0	0,00	0	0,00	0	0,00	0	0,00
NUTRIÇÃO EM GERAL	0	0,00	0	0,00	0	0,00	0	0,00	0	0,00	0	0,00	0	0,00	0	0,00	0	0,00	0	0,00	0	0,00	0	0,00	0	0,00
OBSTETRICIA ALTO RISCO	2	8,70	0	0,00	0	0,00	0	0,00	0	0,00	0	0,00	0	0,00	0	0,00	0	0,00	0	0,00	0	0,00	0	0,00	2	0,37
OFTALMOLOGIA	5	21,74	13	26,00	12	25,00	14	30,43	30	45,45	13	36,11	11	42,31	19	33,33	25	40,98	12	31,58	14	36,84	15	32,61	183	34,21
ONCOLOGIA PEDIATRICA	0	0,00	0	0,00	0	0,00	0	0,00	0	0,00	0	0,00	0	0,00	0	0,00	0	0,00	0	0,00	0	0,00	0	0,00	0	0,00
ONCOLOGIA CIRURGICA	0	0,00	0	0,00	0	0,00	0	0,00	0	0,00	0	0,00	0	0,00	0	0,00	0	0,00	0	0,00	0	0,00	0	0,00	0	0,00
ONCOLOGIA CLINICA	0	0,00	1	2,00	0	0,00	0	0,00	1	1,52	0	0,00	1	3,85	1	1,75	0	0,00	0	0,00	1	2,63	0	0,00	5	0,93
ORTOPEDIA	2	8,70	6	12,00	4	8,33	1	2,17	6	9,09	1	2,78	0	0,00	5	8,77	6	9,84	1	2,63	2	5,26	6	13,04	40	7,48
OTORRINOLARINGOLOGIA	3	13,04	1	2,00	0	0,00	6	13,04	4	6,06	0	0,00	1	3,85	5	8,77	4	6,56	4	10,53	2	5,26	6	13,04	36	6,73
PEDIATRIA	0	0,00	0	0,00	4	8,33	1	2,17	0	0,00	3	8,33	0	0,00	0	0,00	2	3,28	1	2,63	0	0,00	1	2,17	12	2,24
PNEUMOLOGIA	0	0,00	0	0,00	2	4,17	0	0,00	0	0,00	1	2,78	0	0,00	2	3,51	0	0,00	0	0,00	0	0,00	0	0,00	5	0,93
PROCTOLOGIA	0	0,00	0	0,00	1	2,08	0	0,00	4	6,06	1	2,78	2	7,69	1	1,75	1	1,64	0	0,00	1	2,63	0	0,00	11	2,06
PSIQUIATRIA	0	0,00	0	0,00	0	0,00	0	0,00	0	0,00	0	0,00	0	0,00	0	0,00	0	0,00	0	0,00	0	0,00	0	0,00	0	0,00
RADIOTERAPEUTA	0	0,00	0	0,00	0	0,00	0	0,00	0	0,00	0	0,00	0	0,00	0	0,00	0	0,00	0	0,00	0	0,00	0	0,00	0	0,00
REUMATOLOGIA	0	0,00	2	4,00	4	8,33	1	2,17	0	0,00	1	2,78	0	0,00	2	3,51	1	1,64	1	2,63	1	2,63	0	0,00	13	2,43
UROLOGIA	1	4,35	3	6,00	3	6,25	1	2,17	1	1,52	1	2,78	0	0,00	1	1,75	1	1,64	1	2,63	1	2,63	0	0,00	14	2,62
TOTAL	23	100,00	50	100,00	48	100,00	46	100,00	66	100,00	36	100,00	26	100,00	57	100,00	61	100,00	38	100,00	38	100,00	46	100,00	535	100,00

Fonte: MV, 2021. Acesso em: 07/01/2022.

DEFICIENCIA AUDITIVA	0	0,00	0	0,00	0	0,00	0	0,00	0	0,00	0	0,00	0	0,00	0	0,00	0	0,00	0	0,00	0	0,00	0	0,00	0	0,00
DERMATOLOGIA	2	5,00	3	8,82	6	14,29	4	10,00	4	10,81	3	9,09	3	10,34	4	6,67	4	5,88	13	14,29	12	11,32	6	9,68	64	9,97
ENDOCRINOLOGIA	1	2,50	2	5,88	1	2,38	2	5,00	1	2,70	0	0,00	1	3,45	0	0,00	4	5,88	2	2,20	4	3,77	0	0,00	18	2,80
FISIATRA	0	0,00	0	0,00	0	0,00	0	0,00	0	0,00	0	0,00	0	0,00	0	0,00	0	0,00	1	1,10	0	0,00	0	0,00	1	0,16
GASTROENTEROLOGIA	0	0,00	1	2,94	0	0,00	0	0,00	1	2,70	0	0,00	1	3,45	0	0,00	1	1,47	3	3,30	4	3,77	1	1,61	12	1,87
GERIATRIA	0	0,00	0	0,00	1	2,38	0	0,00	0	0,00	0	0,00	0	0,00	5	8,33	2	2,94	0	0,00	10	9,43	5	8,06	23	3,58
GINECOLOGIA	0	0,00	0	0,00	0	0,00	1	2,50	1	2,70	1	3,03	2	6,90	1	1,67	0	0,00	2	2,20	1	0,94	1	1,61	10	1,56
HEMATOLOGIA	0	0,00	1	2,94	0	0,00	1	2,50	0	0,00	0	0,00	0	0,00	1	1,67	0	0,00	0	0,00	0	0,00	0	0,00	3	0,47
INFECTOLOGIA	0	0,00	0	0,00	0	0,00	0	0,00	0	0,00	0	0,00	0	0,00	0	0,00	0	0,00	0	0,00	0	0,00	0	0,00	0	0,00
MASTOLOGIA	0	0,00	0	0,00	0	0,00	1	2,50	0	0,00	1	3,03	0	0,00	0	0,00	0	0,00	0	0,00	0	0,00	0	0,00	2	0,31
MEDICINA GENETICA	0	0,00	0	0,00	0	0,00	0	0,00	0	0,00	0	0,00	0	0,00	0	0,00	1	1,47	0	0,00	0	0,00	0	0,00	1	0,16
NEFROLOGIA	0	0,00	2	5,88	1	2,38	0	0,00	1	2,70	1	3,03	0	0,00	1	1,67	1	1,47	2	2,20	1	0,94	3	4,84	13	2,02
NEUROCIRURGIA	0	0,00	0	0,00	0	0,00	0	0,00	0	0,00	0	0,00	0	0,00	0	0,00	0	0,00	0	0,00	0	0,00	0	0,00	0	0,00
NEUROLOGIA	2	5,00	2	5,88	2	4,76	4	10,00	2	5,41	3	9,09	0	0,00	5	8,33	6	8,82	6	6,59	6	5,66	2	3,23	40	6,23
NEUROPEDIATRIA	2	5,00	0	0,00	1	2,38	0	0,00	0	0,00	0	0,00	0	0,00	0	0,00	2	2,94	0	0,00	1	0,94	1	1,61	7	1,09
NEUROPSICOLOGO	0	0,00	0	0,00	0	0,00	0	0,00	0	0,00	0	0,00	0	0,00	0	0,00	0	0,00	0	0,00	0	0,00	0	0,00	0	0,00
NUTRIÇÃO EM GERAL	0	0,00	0	0,00	0	0,00	0	0,00	0	0,00	0	0,00	0	0,00	0	0,00	0	0,00	0	0,00	0	0,00	0	0,00	0	0,00
OBSTETRICIA ALTO RISCO	0	0,00	0	0,00	0	0,00	0	0,00	2	5,41	1	3,03	0	0,00	2	3,33	1	1,47	0	0,00	2	1,89	0	0,00	8	1,25
OFTALMOLOGIA	14	35,00	11	32,35	12	28,57	15	37,50	11	29,73	9	27,27	11	37,93	18	30,00	15	22,06	22	24,18	20	18,87	10	16,13	168	26,17
ONCOLOGIA PEDIATRICA	0	0,00	0	0,00	0	0,00	0	0,00	0	0,00	0	0,00	0	0,00	0	0,00	0	0,00	0	0,00	0	0,00	0	0,00	0	0,00
ONCOLOGIA CIRURGICA	0	0,00	0	0,00	0	0,00	0	0,00	0	0,00	0	0,00	0	0,00	0	0,00	0	0,00	0	0,00	0	0,00	0	0,00	0	0,00
ONCOLOGIA CLINICA	0	0,00	0	0,00	0	0,00	1	2,50	0	0,00	0	0,00	0	0,00	2	3,33	1	1,47	1	1,10	0	0,00	0	0,00	5	0,78
ORTOPEDIA	2	5,00	2	5,88	4	9,52	0	0,00	4	10,81	3	9,09	3	10,34	0	0,00	5	7,35	5	5,49	5	4,72	5	8,06	38	5,92
OTORRINOLARINGOLOGIA	3	7,50	1	2,94	1	2,38	2	5,00	0	0,00	1	3,03	0	0,00	0	0,00	3	4,41	2	2,20	4	3,77	5	8,06	22	3,43
PEDIATRIA	0	0,00	1	2,94	0	0,00	0	0,00	0	0,00	0	0,00	0	0,00	1	1,67	0	0,00	0	0,00	0	0,00	1	1,61	3	0,47
PNEUMOLOGIA	2	5,00	1	2,94	0	0,00	3	7,50	0	0,00	1	3,03	2	6,90	0	0,00	2	2,94	2	2,20	1	0,94	3	4,84	17	2,65
PROCTOLOGIA	1	2,50	1	2,94	0	0,00	0	0,00	0	0,00	1	3,03	0	0,00	0	0,00	1	1,47	2	2,20	1	0,94	2	3,23	9	1,40
PSIQUIATRIA	0	0,00	0	0,00	0	0,00	0	0,00	0	0,00	0	0,00	0	0,00	0	0,00	0	0,00	0	0,00	0	0,00	0	0,00	0	0,00
RADIOTERAPEUTA	0	0,00	0	0,00	0	0,00	0	0,00	0	0,00	0	0,00	0	0,00	0	0,00	0	0,00	0	0,00	0	0,00	0	0,00	0	0,00
REUMATOLOGIA	0	0,00	1	2,94	2	4,76	1	2,50	2	5,41	3	9,09	0	0,00	2	3,33	1	1,47	4	4,40	5	4,72	1	1,61	22	3,43
UROLOGIA	0	0,00	1	2,94	1	2,38	2	5,00	1	2,70	0	0,00	0	0,00	2	3,33	7	10,29	6	6,59	7	6,60	4	6,45	31	4,83
TOTAL	40	100,00	34	100,00	42	100,00	40	100,00	37	100,00	33	100,00	29	100,00	60	100,00	68	100,00	91	100,00	106	100,00	62	100,00	642	100,00

Fonte: MV, 2021. Acesso em: 07/01/2022.

OFTALMOLOGIA	19	29,23	17	28,81	27	39,71	17	36,96	25	37,31	51	50,00	23	20,00	42	29,58	36	30,51	32	32,32	35	27,78	26	29,55	350	31,96
ONCOLOGIA PEDIATRICA	0	0,00	0	0,00	0	0,00	0	0,00	0	0,00	0	0,00	0	0,00	0	0,00	0	0,00	0	0,00	0	0,00	0	0,00	0	0,00
ONCOLOGIA CIRURGICA	0	0,00	0	0,00	0	0,00	0	0,00	0	0,00	0	0,00	0	0,00	0	0,00	0	0,00	0	0,00	0	0,00	0	0,00	0	0,00
ONCOLOGIA CLINICA	0	0,00	0	0,00	2	2,94	1	2,17	2	2,99	0	0,00	0	0,00	1	0,70	1	0,85	1	1,01	2	1,59	0	0,00	10	0,91
ORTOPEDIA	7	10,77	5	8,47	3	4,41	6	13,04	3	4,48	2	1,96	32	27,83	9	6,34	4	3,39	7	7,07	13	10,32	8	9,09	99	9,04
OTORRINOLARINGOLOGIA	5	7,69	3	5,08	4	5,88	1	2,17	6	8,96	1	0,98	3	2,61	10	7,04	7	5,93	1	1,01	4	3,17	4	4,55	49	4,47
PEDIATRIA	0	0,00	0	0,00	0	0,00	0	0,00	0	0,00	0	0,00	0	0,00	0	0,00	0	0,00	0	0,00	0	0,00	0	0,00	0	0,00
PNEUMOLOGIA	0	0,00	0	0,00	0	0,00	0	0,00	0	0,00	0	0,00	2	1,74	1	0,70	1	0,85	0	0,00	3	2,38	1	1,14	8	0,73
PROCTOLOGIA	3	4,62	0	0,00	0	0,00	0	0,00	0	0,00	0	0,00	0	0,00	0	0,00	3	2,54	2	2,02	1	0,79	2	2,27	11	1,00
PSIQUIATRIA	0	0,00	0	0,00	0	0,00	0	0,00	0	0,00	0	0,00	0	0,00	0	0,00	0	0,00	0	0,00	0	0,00	0	0,00	0	0,00
RADIOTERAPEUTA	0	0,00	0	0,00	0	0,00	0	0,00	0	0,00	0	0,00	0	0,00	0	0,00	0	0,00	0	0,00	0	0,00	0	0,00	0	0,00
REUMATOLOGIA	4	6,15	1	1,69	3	4,41	0	0,00	0	0,00	3	2,94	3	2,61	5	3,52	5	4,24	6	6,06	7	5,56	3	3,41	40	3,65
UROLOGIA	0	0,00	3	5,08	4	5,88	1	2,17	2	2,99	6	5,88	5	4,35	5	3,52	2	1,69	7	7,07	8	6,35	5	5,68	48	4,38
TOTAL	65	100,00	59	100,00	68	100,00	46	100,00	67	100,00	102	100,00	115	100,00	142	100,00	118	100,00	99	100,00	126	100,00	88	100,00	1095	100,00

Fonte: MV, 2021. Acesso em: 07/01/2022.

- DISTRITO III**

Tabela 41: Número e percentual dos encaminhamentos por especialidade, da população residente na unidade de saúde Gloria, no período de janeiro a dezembro de 2021.

GLORIA Especialidade	JANEIRO		FEVEREIRO		MARÇO		ABRIL		MAIO		JUNHO		JULHO		AGOSTO		SETEMBRO		OUTUBRO		NOVEMBRO		DEZEMBRO		TOTAL	
	Qtd e	%	Qtd e	%	Qtd e	%	Qtd e	%	Qtd e	%	Qtd e	%	Qtd e	%	Qtd e	%	Qtd e	%	Qtd e	%	Qtd e	%	Qtd e	%	Qtd e	%
ACUPUNTURA	2	2,78	0	0,00	0	0,00	1	3,45	1	1,54	0	0,00	0	0,00	0	0,00	0	0,00	1	1,54	0	0,00	0	0,00	5	0,75
ALERGISTA E IMUNOLOGISTA	0	0,00	0	0,00	1	1,85	0	0,00	0	0,00	0	0,00	0	0,00	0	0,00	0	0,00	0	0,00	0	0,00	0	0,00	1	0,15
ANESTESIOLOGISTA	0	0,00	0	0,00	0	0,00	0	0,00	0	0,00	0	0,00	0	0,00	0	0,00	0	0,00	0	0,00	0	0,00	0	0,00	0	0,00
ASSISTENCIA SOCIAL EM GERAL	0	0,00	0	0,00	0	0,00	0	0,00	0	0,00	0	0,00	0	0,00	0	0,00	0	0,00	0	0,00	0	0,00	0	0,00	0	0,00
CARDIOLOGIA	5	6,94	7	15,56	1	1,85	5	17,24	2	3,08	5	9,09	2	4,65	7	11,29	5	9,26	6	9,23	5	7,46	6	10,00	56	8,35
CARDIOPEDIATRIA	0	0,00	0	0,00	1	1,85	0	0,00	1	1,54	0	0,00	0	0,00	0	0,00	0	0,00	0	0,00	0	0,00	0	0,00	2	0,30
CIRURGIA EM GERAL	2	2,78	4	8,89	2	3,70	0	0,00	6	9,23	3	5,45	2	4,65	1	1,61	1	1,85	2	3,08	1	1,49	5	8,33	29	4,32
CIRURGIA PEDIATRICA	0	0,00	0	0,00	1	1,85	0	0,00	1	1,54	0	0,00	0	0,00	1	1,61	0	0,00	0	0,00	1	1,49	0	0,00	4	0,60
CIRURGIA PLASTICA	3	4,17	1	2,22	1	1,85	1	3,45	1	1,54	0	0,00	0	0,00	1	1,61	1	1,85	5	7,69	0	0,00	4	6,67	18	2,68
CIRURGIA TORACICA	0	0,00	0	0,00	0	0,00	0	0,00	0	0,00	0	0,00	0	0,00	0	0,00	0	0,00	0	0,00	0	0,00	0	0,00	0	0,00
CIRURGIA VASCULAR	4	5,56	3	6,67	1	1,85	0	0,00	4	6,15	3	5,45	2	4,65	1	1,61	0	0,00	2	3,08	1	1,49	5	8,33	26	3,87
CIRURGIA CARDIOVASCULAR	0	0,00	0	0,00	1	1,85	0	0,00	0	0,00	0	0,00	0	0,00	1	1,61	0	0,00	0	0,00	0	0,00	0	0,00	2	0,30
CIRURGIA DE CABEÇA E PESCOÇO	0	0,00	0	0,00	0	0,00	0	0,00	0	0,00	0	0,00	0	0,00	0	0,00	0	0,00	0	0,00	0	0,00	0	0,00	0	0,00
CIRURGIA APARELHO DIGESTIVO	0	0,00	0	0,00	0	0,00	0	0,00	0	0,00	0	0,00	0	0,00	0	0,00	0	0,00	0	0,00	0	0,00	1	1,67	1	0,15

CIRURGIA GERAL																										
PANCREAS E VIAS BILIARES	0	0,00	0	0,00	0	0,00	0	0,00	0	0,00	0	0,00	0	0,00	0	0,00	0	0,00	0	0,00	0	0,00	0	0,00	0	0,00
DEFICIENCIA AUDITIVA	0	0,00	0	0,00	0	0,00	0	0,00	0	0,00	0	0,00	0	0,00	0	0,00	0	0,00	0	0,00	0	0,00	0	0,00	0	0,00
DERMATOLOGIA	7	9,72	3	6,67	7	12,96	2	6,90	4	6,15	2	3,64	3	6,98	10	16,13	9	16,67	3	4,62	7	10,45	3	5,00	60	8,94
ENDOCRINOLOGIA	2	2,78	1	2,22	0	0,00	1	3,45	0	0,00	3	5,45	2	4,65	3	4,84	3	5,56	2	3,08	3	4,48	0	0,00	20	2,98
FISIATRA	0	0,00	0	0,00	0	0,00	0	0,00	0	0,00	0	0,00	0	0,00	0	0,00	0	0,00	1	1,54	0	0,00	0	0,00	1	0,15
GASTROENTEROLOGIA	1	1,39	0	0,00	0	0,00	0	0,00	2	3,08	0	0,00	0	0,00	0	0,00	3	5,56	0	0,00	1	1,49	1	1,67	8	1,19
GERIATRIA	0	0,00	0	0,00	0	0,00	0	0,00	0	0,00	0	0,00	0	0,00	0	0,00	1	1,85	0	0,00	0	0,00	0	0,00	1	0,15
GINECOLOGIA	0	0,00	0	0,00	2	3,70	0	0,00	1	1,54	0	0,00	2	4,65	2	3,23	1	1,85	1	1,54	2	2,99	1	1,67	12	1,79
HEMATOLOGIA	1	1,39	1	2,22	1	1,85	0	0,00	0	0,00	0	0,00	0	0,00	1	1,61	0	0,00	1	1,54	1	1,49	1	1,67	7	1,04
INFECTOLOGIA	0	0,00	0	0,00	0	0,00	0	0,00	0	0,00	0	0,00	0	0,00	0	0,00	0	0,00	0	0,00	0	0,00	0	0,00	0	0,00
MASTOLOGIA	0	0,00	0	0,00	0	0,00	1	3,45	0	0,00	0	0,00	0	0,00	0	0,00	1	1,85	0	0,00	1	1,49	0	0,00	3	0,45
MEDICINA GENETICA	0	0,00	0	0,00	0	0,00	0	0,00	0	0,00	0	0,00	0	0,00	0	0,00	0	0,00	1	1,54	2	2,99	0	0,00	3	0,45
NEFROLOGIA	1	1,39	2	4,44	1	1,85	1	3,45	1	1,54	0	0,00	0	0,00	0	0,00	1	1,85	0	0,00	1	1,49	1	1,67	9	1,34
NEUROCIRURGIA	0	0,00	0	0,00	0	0,00	0	0,00	0	0,00	0	0,00	0	0,00	1	1,61	0	0,00	0	0,00	1	1,49	0	0,00	2	0,30
NEUROLOGIA	2	2,78	0	0,00	1	1,85	3	10,34	2	3,08	5	9,09	3	6,98	4	6,45	2	3,70	1	1,54	3	4,48	3	5,00	29	4,32
NEUROPSICOPEDAGOGIA	0	0,00	0	0,00	0	0,00	0	0,00	0	0,00	1	1,54	0	0,00	0	0,00	1	1,85	0	0,00	3	4,48	0	0,00	6	0,89
NEUROPSICOLOGO	0	0,00	0	0,00	0	0,00	0	0,00	0	0,00	0	0,00	0	0,00	0	0,00	0	0,00	0	0,00	0	0,00	0	0,00	0	0,00
NUTRIÇÃO EM GERAL	0	0,00	0	0,00	0	0,00	0	0,00	0	0,00	0	0,00	0	0,00	0	0,00	0	0,00	0	0,00	0	0,00	0	0,00	0	0,00
OBSTETRICIA ALTO RISCO	0	0,00	1	2,22	0	0,00	0	0,00	0	0,00	0	0,00	0	0,00	0	0,00	0	0,00	0	0,00	1	1,49	0	0,00	2	0,30
OFTALMOLOGIA	25	34,72	15	33,33	24	44,44	8	27,59	23	35,38	21	38,18	12	27,91	17	27,42	15	27,78	24	36,92	20	29,85	13	21,67	217	32,34
ONCOLOGIA PEDIATRICA	0	0,00	0	0,00	0	0,00	0	0,00	0	0,00	0	0,00	0	0,00	0	0,00	0	0,00	0	0,00	0	0,00	0	0,00	0	0,00
ONCOLOGIA CIRURGICA	0	0,00	0	0,00	0	0,00	0	0,00	0	0,00	0	0,00	0	0,00	0	0,00	0	0,00	0	0,00	0	0,00	0	0,00	0	0,00
ONCOLOGIA CLINICA	1	1,39	0	0,00	0	0,00	0	0,00	1	1,54	3	5,45	1	2,33	0	0,00	0	0,00	0	0,00	0	0,00	0	0,00	6	0,89
ORTOPEDIA	9	12,50	2	4,44	3	5,56	4	13,79	1	1,54	5	9,09	4	9,30	3	4,84	4	7,41	7	10,77	6	8,96	4	6,67	52	7,75
OTORRINOLARINGOLOGIA	1	1,39	1	2,22	2	3,70	0	0,00	3	4,62	3	5,45	3	6,98	2	3,23	1	1,85	1	1,54	3	4,48	6	10,00	26	3,87
PEDIATRIA	0	0,00	0	0,00	0	0,00	0	0,00	1	1,54	2	3,64	0	0,00	2	3,23	0	0,00	0	0,00	0	0,00	0	0,00	5	0,75
PNEUMOLOGIA	0	0,00	0	0,00	0	0,00	0	0,00	1	1,54	0	0,00	3	6,98	1	1,61	0	0,00	0	0,00	1	1,49	0	0,00	6	0,89
PROCTOLOGIA	2	2,78	3	6,67	0	0,00	0	0,00	3	4,62	0	0,00	3	6,98	2	3,23	3	5,56	3	4,62	2	2,99	2	3,33	23	3,43
PSIQUIATRIA	0	0,00	0	0,00	0	0,00	0	0,00	0	0,00	0	0,00	0	0,00	0	0,00	0	0,00	0	0,00	0	0,00	0	0,00	0	0,00
RADIOTERAPEUTA	0	0,00	0	0,00	0	0,00	0	0,00	0	0,00	0	0,00	0	0,00	0	0,00	0	0,00	0	0,00	0	0,00	0	0,00	0	0,00
REUMATOLOGIA	3	4,17	0	0,00	1	1,85	1	3,45	1	1,54	0	0,00	0	0,00	0	0,00	0	0,00	1	1,54	0	0,00	3	5,00	10	1,49
UROLOGIA	1	1,39	1	2,22	3	5,56	1	3,45	4	6,15	0	0,00	1	2,33	1	1,61	2	3,70	3	4,62	1	1,49	1	1,67	19	2,83
TOTAL	72	100,00	45	100,00	54	100,00	29	100,00	65	100,00	55	100,00	43	100,00	62	100,00	54	100,00	65	100,00	67	100,00	60	100,00	671	100,00

Fonte: MV, 2021. Acesso em: 07/01/2022.

Tabela 42: Número e percentual dos encaminhamentos por especialidade, da população residente na unidade de saúde Lunardelli, no período de janeiro a dezembro de 2021.

LUNARDELLI	JANEIRO		FEVEREIRO		MARÇO		ABRIL		MAIO		JUNHO		JULHO		AGOSTO		SETEMBRO		OUTUBRO		NOVEMBRO		DEZEMBRO		TOTAL	
Especialidade	Qtd	%	Qtd	%	Qtd	%	Qtd	%	Qtd	%	Qtd	%	Qtd	%	Qtd	%	Qtd	%	Qtd	%	Qtd	%	Qtd	%	Qtd	%
ACUPUNTURA	1	3,85	0	0,00	0	0,00	0	0,00	0	0,00	0	0,00	0	0,00	0	0,00	1	1,64	0	0,00	2	3,33	0	0,00	4	0,89
ALERGISTA E IMUNOLOGISTA	0	0,00	0	0,00	0	0,00	0	0,00	0	0,00	0	0,00	0	0,00	0	0,00	0	0,00	0	0,00	0	0,00	0	0,00	0	0,00
ANESTESIOLOGISTA	0	0,00	0	0,00	0	0,00	0	0,00	0	0,00	0	0,00	0	0,00	0	0,00	0	0,00	0	0,00	0	0,00	0	0,00	0	0,00
ASSISTENCIA SOCIAL EM GERAL	0	0,00	0	0,00	0	0,00	0	0,00	0	0,00	0	0,00	0	0,00	0	0,00	0	0,00	0	0,00	0	0,00	0	0,00	0	0,00
CARDIOLOGIA	2	7,69	3	8,57	2	4,26	0	0,00	1	3,70	1	4,76	1	3,85	2	6,67	2	3,28	2	5,71	1	1,67	4	7,41	21	4,66
CARDIOPEDIATRIA	0	0,00	0	0,00	0	0,00	0	0,00	0	0,00	0	0,00	0	0,00	0	0,00	0	0,00	0	0,00	0	0,00	0	0,00	0	0,00
CIRURGIA EM GERAL	1	3,85	1	2,86	1	2,13	2	6,90	0	0,00	1	4,76	0	0,00	0	0,00	1	1,64	0	0,00	3	5,00	5	9,26	15	3,33
CIRURGIA PEDIATRICA	0	0,00	1	2,86	1	2,13	0	0,00	0	0,00	0	0,00	1	3,85	0	0,00	0	0,00	0	0,00	1	1,67	0	0,00	4	0,89
CIRURGIA PLASTICA	0	0,00	1	2,86	2	4,26	0	0,00	0	0,00	0	0,00	0	0,00	0	0,00	0	0,00	1	2,86	0	0,00	0	0,00	4	0,89
CIRURGIA TORACICA	0	0,00	0	0,00	0	0,00	0	0,00	0	0,00	0	0,00	0	0,00	0	0,00	0	0,00	0	0,00	0	0,00	0	0,00	0	0,00
CIRURGIA VASCULAR	0	0,00	0	0,00	0	0,00	1	3,45	2	7,41	0	0,00	1	3,85	0	0,00	2	3,28	0	0,00	4	6,67	3	5,56	13	2,88
CIRURGIA CARDIOVASCULAR	0	0,00	0	0,00	0	0,00	0	0,00	0	0,00	2	9,52	0	0,00	0	0,00	0	0,00	0	0,00	0	0,00	0	0,00	2	0,44
CIRURGIA DE CABEÇA E PESCOÇO	0	0,00	0	0,00	0	0,00	0	0,00	0	0,00	0	0,00	0	0,00	0	0,00	0	0,00	0	0,00	0	0,00	0	0,00	0	0,00
CIRURGIA APARELHO DIGESTIVO	0	0,00	0	0,00	0	0,00	0	0,00	0	0,00	0	0,00	0	0,00	0	0,00	0	0,00	0	0,00	0	0,00	0	0,00	0	0,00
CIRURGIA GERAL PANCREAS E VIAS BILIARES	0	0,00	0	0,00	0	0,00	0	0,00	0	0,00	0	0,00	0	0,00	0	0,00	0	0,00	0	0,00	0	0,00	0	0,00	0	0,00
DEFICIENCIA AUDITIVA	0	0,00	0	0,00	0	0,00	0	0,00	0	0,00	0	0,00	0	0,00	0	0,00	0	0,00	0	0,00	0	0,00	0	0,00	0	0,00
DERMATOLOGIA	3	11,54	5	14,29	3	6,38	1	3,45	3	11,11	1	4,76	3	11,54	3	10,00	6	9,84	6	17,14	3	5,00	7	12,96	44	9,76
ENDOCRINOLOGIA	1	3,85	1	2,86	2	4,26	0	0,00	1	3,70	1	4,76	0	0,00	0	0,00	0	0,00	0	0,00	2	3,33	3	5,56	11	2,44
FISIATRA	0	0,00	0	0,00	0	0,00	0	0,00	0	0,00	0	0,00	0	0,00	0	0,00	0	0,00	0	0,00	0	0,00	0	0,00	0	0,00
GASTROENTEROLOGIA	0	0,00	1	2,86	0	68,09	0	0,00	2	7,41	0	0,00	2	7,69	1	3,33	1	1,64	2	5,71	4	6,67	2	3,70	15	3,33
GERIATRIA	0	0,00	0	0,00	0	0,00	0	0,00	0	0,00	0	0,00	1	3,85	0	0,00	0	0,00	0	0,00	0	0,00	2	3,70	3	0,67
GINECOLOGIA	0	0,00	0	0,00	1	2,13	1	3,45	1	3,70	0	0,00	0	0,00	1	3,33	3	4,92	1	2,86	2	3,33	1	1,85	11	2,44
HEMATOLOGIA	0	0,00	1	2,86	1	2,13	0	0,00	2	7,41	0	0,00	0	0,00	0	0,00	0	0,00	0	0,00	1	1,67	1	1,85	6	1,33
INFECTOLOGIA	0	0,00	0	0,00	0	0,00	0	0,00	0	0,00	0	0,00	1	3,85	0	0,00	0	0,00	0	0,00	0	0,00	0	0,00	1	0,22
MASTOLOGIA	0	0,00	0	0,00	0	0,00	1	3,45	0	0,00	0	0,00	0	0,00	0	0,00	1	1,64	0	0,00	1	1,67	0	0,00	3	0,67
MEDICINA GENETICA	0	0,00	0	0,00	1	2,13	0	0,00	0	0,00	0	0,00	0	0,00	0	0,00	1	1,64	1	2,86	0	0,00	0	0,00	3	0,67
NEFROLOGIA	0	0,00	0	0,00	0	0,00	1	3,45	0	0,00	0	0,00	0	0,00	0	0,00	0	0,00	0	0,00	0	0,00	1	1,85	2	0,44
NEUROCIRURGIA	0	0,00	0	0,00	1	2,13	2	6,90	0	0,00	0	0,00	0	0,00	0	0,00	0	0,00	0	0,00	0	0,00	0	0,00	3	0,67
NEUROLOGIA	0	0,00	2	5,71	3	6,38	1	3,45	2	7,41	2	9,52	0	0,00	1	3,33	1	1,64	1	2,86	1	1,67	2	3,70	16	3,55
NEUROPEDIATRIA	2	7,69	0	0,00	1	2,13	0	0,00	0	0,00	0	0,00	0	0,00	0	0,00	0	0,00	0	0,00	1	1,67	0	0,00	4	0,89
NEUROPSICOLOGO	0	0,00	0	0,00	0	0,00	0	0,00	0	0,00	0	0,00	0	0,00	0	0,00	0	0,00	0	0,00	0	0,00	0	0,00	0	0,00
NUTRIÇÃO EM GERAL	0	0,00	0	0,00	0	0,00	0	0,00	0	0,00	0	0,00	0	0,00	0	0,00	0	0,00	0	0,00	0	0,00	0	0,00	0	0,00
OBSTETRICIA ALTO RISCO	0	0,00	0	0,00	0	0,00	0	0,00	0	0,00	0	0,00	0	0,00	0	0,00	0	0,00	0	0,00	0	0,00	0	0,00	0	0,00
OFTALMOLOGIA	11	42,31	11	31,43	13	27,66	10	34,48	10	37,04	8	38,10	13	50,00	14	46,67	28	45,90	8	22,86	15	25,00	13	24,07	154	34,15

ONCOLOGIA PEDIATRICA	0	0,00	0	0,00	0	0,00	0	0,00	0	0,00	0	0,00	0	0,00	0	0,00	0	0,00	0	0,00	0	0,00	0	0,00	0	0,00
ONCOLOGIA CIRURGICA	0	0,00	0	0,00	0	0,00	0	0,00	0	0,00	0	0,00	0	0,00	0	0,00	0	0,00	0	0,00	0	0,00	0	0,00	0	0,00
ONCOLOGIA CLINICA	1	3,85	0	0,00	0	0,00	1	3,45	1	3,70	0	0,00	0	0,00	0	0,00	0	0,00	3	5,00	1	1,85	7	1,55		
ORTOPEDIA	1	3,85	0	0,00	3	6,38	3	10,34	0	0,00	2	9,52	0	0,00	3	10,00	6	9,84	5	14,29	3	5,00	2	3,70	28	6,21
OTORRINOLARINGOLOGIA	1	3,85	2	5,71	5	10,64	2	6,90	1	3,70	1	4,76	2	7,69	2	6,67	2	3,28	3	8,57	7	11,67	4	7,41	32	7,10
PEDIATRIA	0	0,00	1	2,86	0	0,00	0	0,00	0	0,00	0	0,00	0	0,00	0	0,00	0	0,00	0	0,00	0	0,00	0	0,00	1	0,22
PNEUMOLOGIA	1	3,85	0	0,00	5	10,64	0	0,00	0	0,00	0	0,00	0	0,00	1	3,33	0	0,00	0	0,00	0	0,00	2	3,70	9	2,00
PROCTOLOGIA	0	0,00	0	0,00	0	0,00	0	0,00	0	0,00	0	0,00	0	0,00	1	3,33	1	1,64	0	0,00	0	0,00	0	0,00	2	0,44
PSIQUIATRIA	1	3,85	0	0,00	0	0,00	0	0,00	0	0,00	0	0,00	0	0,00	0	0,00	0	0,00	0	0,00	0	0,00	0	0,00	1	0,22
RADIOTERAPEUTA	0	0,00	0	0,00	0	0,00	0	0,00	0	0,00	0	0,00	0	0,00	0	0,00	0	0,00	0	0,00	0	0,00	0	0,00	0	0,00
REUMATOLOGIA	0	0,00	1	2,86	1	2,13	1	3,45	0	0,00	0	0,00	0	0,00	1	3,33	3	4,92	1	2,86	1	1,67	0	0,00	9	2,00
UROLOGIA	0	0,00	4	11,43	1	2,13	2	6,90	1	3,70	2	9,52	1	3,85	0	0,00	2	3,28	4	11,43	5	8,33	1	1,85	23	5,10
TOTAL	26	100,00	35	100,00	47	168,09	29	100,00	27	100,00	21	100,00	26	100,00	30	100,00	61	100,00	35	100,00	60	100,00	54	100,00	451	100,00

Fonte: MV, 2021. Acesso em: 07/01/2022.

Tabela 43: Número e percentual dos encaminhamentos por especialidade, da população residente na unidade de saúde Nosso Teto 1, no período de janeiro a dezembro de 2021.

NOSSO TETO I	JANEIRO		FEVEREIRO		MARÇO		ABRIL		MAIO		JUNHO		JULHO		AGOSTO		SETEMBRO		OUTUBRO		NOVEMBRO		DEZEMBRO		TOTAL			
Especialidade	Qtd	%	Qtd	%	Qtd	%	Qtd	%	Qtd	%	Qtd	%	Qtd	%	Qtd	%	Qtd	%	Qtd	%	Qtd	%	Qtd	%	Qtd	%	Qtd	%
ACUPUNTURA	0	0,00	0	0,00	0	0,00	0	0,00	0	0,00	0	0,00	0	0,00	0	0,00	1	2,04	0	0,00	0	0,00	0	0,00	0	0,00	1	0,20
ALERGISTA E IMUNOLOGISTA	0	0,00	0	0,00	0	0,00	0	0,00	0	0,00	0	0,00	0	0,00	0	0,00	0	0,00	0	0,00	0	0,00	0	0,00	0	0,00	0	0,00
ANESTESIOLOGISTA	0	0,00	0	0,00	0	0,00	0	0,00	0	0,00	0	0,00	0	0,00	0	0,00	0	0,00	0	0,00	1	2,13	0	0,00	1	0,20		
ASSISTENCIA SOCIAL EM GERAL	0	0,00	0	0,00	0	0,00	0	0,00	0	0,00	0	0,00	0	0,00	0	0,00	0	0,00	0	0,00	0	0,00	0	0,00	0	0,00	0	0,00
CARDIOLOGIA	3	8,82	3	7,14	5	14,29	6	14,63	4	8,70	1	3,33	4	11,76	4	8,51	4	8,16	5	9,62	2	4,26	8	15,38	49	9,63		
CARDIOPEDIATRIA	0	0,00	0	0,00	0	0,00	0	0,00	0	0,00	0	0,00	0	0,00	0	0,00	0	0,00	0	0,00	0	0,00	0	0,00	0	0,00	0	0,00
CIRURGIA EM GERAL	1	2,94	2	4,76	1	2,86	0	0,00	1	2,17	0	0,00	0	0,00	0	0,00	4	8,16	0	0,00	3	6,38	2	3,85	14	2,75		
CIRURGIA PEDIATRICA	0	0,00	0	0,00	0	0,00	0	0,00	0	0,00	0	0,00	0	0,00	0	0,00	0	0,00	0	0,00	0	0,00	0	0,00	0	0,00	0	0,00
CIRURGIA PLASTICA	0	0,00	1	2,38	0	0,00	2	4,88	0	0,00	0	0,00	2	5,88	1	2,13	0	0,00	0	0,00	0	0,00	0	0,00	0	0,00	6	1,18
CIRURGIA TORACICA	0	0,00	0	0,00	0	0,00	0	0,00	0	0,00	0	0,00	0	0,00	0	0,00	1	2,04	0	0,00	0	0,00	0	0,00	0	0,00	1	0,20
CIRURGIA VASCULAR	1	2,94	0	0,00	0	0,00	0	0,00	1	2,17	0	0,00	2	5,88	2	4,26	2	4,08	1	1,92	0	0,00	1	1,92	10	1,96		
CIRURGIA CARDIOVASCULAR	0	0,00	0	0,00	0	0,00	0	0,00	0	0,00	0	0,00	1	2,94	0	0,00	0	0,00	1	1,92	0	0,00	2	3,85	4	0,79		
CIRURGIA DE CABEÇA E PESCOÇO	0	0,00	0	0,00	0	0,00	0	0,00	0	0,00	0	0,00	0	0,00	0	0,00	0	0,00	0	0,00	0	0,00	0	0,00	0	0,00	0	0,00
CIRURGIA APARELHO DIGESTIVO	0	0,00	0	0,00	0	0,00	0	0,00	0	0,00	0	0,00	0	0,00	0	0,00	0	0,00	0	0,00	0	0,00	0	0,00	0	0,00	0	0,00
CIRURGIA GERAL PANCREAS E VIAS BILIARES	0	0,00	0	0,00	0	0,00	0	0,00	0	0,00	0	0,00	0	0,00	0	0,00	0	0,00	0	0,00	0	0,00	0	0,00	0	0,00	0	0,00
DEFICIENCIA AUDITIVA	0	0,00	0	0,00	0	0,00	0	0,00	0	0,00	0	0,00	0	0,00	0	0,00	0	0,00	0	0,00	0	0,00	0	0,00	0	0,00	0	0,00
DERMATOLOGIA	3	8,82	1	2,38	3	8,57	3	7,32	2	4,35	3	10,00	0	0,00	0	0,00	2	4,08	2	3,85	4	8,51	3	5,77	26	5,11		

ENDOCRINOLOGIA	0	0,00	1	2,38	1	2,86	0	0,00	0	0,00	2	6,67	0	0,00	2	4,26	1	2,04	2	3,85	4	8,51	3	5,77	16	3,14
FISIATRA	0	0,00	0	0,00	0	0,00	0	0,00	0	0,00	0	0,00	0	0,00	0	0,00	0	0,00	0	0,00	0	0,00	0	0,00	0	0,00
GASTROENTEROLOGIA	0	0,00	3	7,14	0	0,00	1	2,44	4	8,70	3	10,00	0	0,00	2	4,26	2	4,08	1	1,92	4	8,51	2	3,85	22	4,32
GERIATRIA	1	2,94	0	0,00	1	2,86	2	4,88	0	0,00	3	10,00	1	2,94	2	4,26	2	4,08	3	5,77	3	6,38	1	1,92	19	3,73
GINECOLOGIA	0	0,00	3	7,14	1	2,86	1	2,44	1	2,17	1	3,33	1	2,94	1	2,13	3	6,12	1	1,92	1	2,13	0	0,00	14	2,75
HEMATOLOGIA	0	0,00	0	0,00	0	0,00	0	0,00	0	0,00	0	0,00	0	0,00	1	2,13	0	0,00	1	1,92	2	4,26	4	7,69	8	1,57
INFECTOLOGIA	1	2,94	0	0,00	0	0,00	0	0,00	0	0,00	0	0,00	0	0,00	0	0,00	0	0,00	0	0,00	0	0,00	0	0,00	1	0,20
MASTOLOGIA	0	0,00	0	0,00	0	0,00	0	0,00	1	2,17	0	0,00	1	2,94	0	0,00	0	0,00	0	0,00	2	4,26	0	0,00	4	0,79
MEDICINA GENETICA	0	0,00	0	0,00	0	0,00	0	0,00	0	0,00	0	0,00	0	0,00	0	0,00	0	0,00	0	0,00	0	0,00	0	0,00	0	0,00
NEFROLOGIA	0	0,00	1	2,38	2	5,71	2	4,88	1	2,17	0	0,00	1	2,94	3	6,38	1	2,04	3	5,77	0	0,00	2	3,85	16	3,14
NEUROCIRURGIA	0	0,00	0	0,00	0	0,00	0	0,00	0	0,00	0	0,00	0	0,00	1	2,13	0	0,00	1	1,92	0	0,00	0	0,00	2	0,39
NEUROLOGIA	3	8,82	4	9,52	1	2,86	3	7,32	4	8,70	1	3,33	3	8,82	1	2,13	2	4,08	3	5,77	0	0,00	2	3,85	27	5,30
NEUROPEDIATRIA	0	0,00	0	0,00	0	0,00	0	0,00	0	0,00	0	0,00	0	0,00	0	0,00	0	0,00	0	0,00	0	0,00	0	0,00	0	0,00
NEUROPSICOLOGO	0	0,00	0	0,00	0	0,00	0	0,00	0	0,00	0	0,00	0	0,00	0	0,00	0	0,00	0	0,00	0	0,00	0	0,00	0	0,00
NUTRIÇÃO EM GERAL	0	0,00	0	0,00	0	0,00	0	0,00	0	0,00	0	0,00	0	0,00	0	0,00	0	0,00	0	0,00	0	0,00	0	0,00	0	0,00
OBSTETRICIA ALTO RISCO	0	0,00	1	2,38	1	2,86	1	2,44	0	0,00	0	0,00	0	0,00	0	0,00	0	0,00	0	0,00	0	0,00	0	0,00	3	0,59
OFTALMOLOGIA	14	41,18	12	28,57	11	31,43	11	26,83	13	28,26	12	40,00	9	26,47	18	38,30	16	32,65	19	36,54	10	21,28	11	21,15	156	30,65
ONCOLOGIA PEDIATRICA	0	0,00	0	0,00	0	0,00	0	0,00	0	0,00	0	0,00	0	0,00	0	0,00	0	0,00	0	0,00	0	0,00	0	0,00	0	0,00
ONCOLOGIA CIRURGICA	0	0,00	0	0,00	0	0,00	0	0,00	0	0,00	0	0,00	0	0,00	0	0,00	0	0,00	0	0,00	0	0,00	0	0,00	0	0,00
ONCOLOGIA CLINICA	0	0,00	0	0,00	0	0,00	0	0,00	1	2,17	1	3,33	1	2,94	1	2,13	0	0,00	2	3,85	2	4,26	1	1,92	9	1,77
ORTOPEDIA	1	2,94	3	7,14	4	11,43	2	4,88	6	13,04	0	0,00	3	8,82	3	6,38	5	10,20	4	7,69	1	2,13	1	1,92	33	6,48
OTORRINOLARINGOLOGIA	0	0,00	1	2,38	1	2,86	2	4,88	2	4,35	2	6,67	1	2,94	0	0,00	0	0,00	0	0,00	2	4,26	0	0,00	11	2,16
PEDIATRIA	0	0,00	0	0,00	0	0,00	0	0,00	1	2,17	0	0,00	1	2,94	1	2,13	0	0,00	0	0,00	0	0,00	0	0,00	3	0,59
PNEUMOLOGIA	1	2,94	3	7,14	0	0,00	3	7,32	1	2,17	0	0,00	0	0,00	0	0,00	0	0,00	0	0,00	0	0,00	0	0,00	8	1,57
PROCTOLOGIA	0	0,00	0	0,00	0	0,00	0	0,00	0	0,00	0	0,00	0	0,00	1	2,13	0	0,00	0	0,00	0	0,00	3	5,77	4	0,79
PSIQUIATRIA	0	0,00	0	0,00	0	0,00	0	0,00	0	0,00	0	0,00	0	0,00	0	0,00	0	0,00	0	0,00	0	0,00	0	0,00	0	0,00
RADIOTERAPEUTA	0	0,00	0	0,00	0	0,00	0	0,00	0	0,00	0	0,00	0	0,00	0	0,00	0	0,00	0	0,00	0	0,00	0	0,00	0	0,00
REUMATOLOGIA	3	8,82	1	2,38	1	2,86	1	2,44	2	4,35	1	3,33	2	5,88	2	4,26	2	4,08	2	3,85	3	6,38	3	5,77	23	4,52
UROLOGIA	2	5,88	2	4,76	2	5,71	1	2,44	1	2,17	0	0,00	1	2,94	1	2,13	1	2,04	1	1,92	3	6,38	3	5,77	18	3,54
TOTAL	34	100,00	42	100,00	35	100,00	41	100,00	46	100,00	30	100,00	34	100,00	47	100,00	49	100,00	52	100,00	47	100,00	52	100,00	509	100,00

Fonte: MV, 2021. Acesso em: 07/01/2022.

Tabela 44: Número e percentual dos encaminhamentos por especialidade, da população residente na unidade de saúde Nosso Teto 2, no período de janeiro a dezembro de 2021.

NOSSO TETO II Especialidade	JANEIRO		FEVEREIRO		MARÇO		ABRIL		MAIO		JUNHO		JULHO		AGOSTO		SETEMBRO		OUTUBRO		NOVEMBRO		DEZEMBRO		TOTAL			
	Qtd e	%	Qtd e	%	Qtd e	%	Qtd e	%	Qtd e	%	Qtd e	%	Qtd e	%	Qtd e	%	Qtd e	%	Qtd e	%	Qtd e	%	Qtd e	%	Qtd e	%		
ACUPUNTURA	0	0,00	0	0,00	0	0,00	0	0,00	0	0,00	0	0,00	0	0,00	0	0,00	0	0,00	0	0,00	0	0,00	0	0,00	0	0,00	0	0,00
ALERGISTA E IMUNOLOGISTA	2	4,08	0	0,00	0	0,00	0	0,00	0	0,00	0	0,00	0	0,00	0	0,00	0	0,00	0	0,00	0	0,00	0	0,00	0	0,00	2	0,44
ANESTESIOLOGISTA	0	0,00	0	0,00	0	0,00	0	0,00	0	0,00	0	0,00	0	0,00	0	0,00	0	0,00	0	0,00	0	0,00	0	0,00	0	0,00	0	0,00
ASSISTENCIA SOCIAL EM GERAL	0	0,00	0	0,00	0	0,00	0	0,00	0	0,00	0	0,00	0	0,00	0	0,00	0	0,00	0	0,00	0	0,00	0	0,00	0	0,00	0	0,00
CARDIOLOGIA	4	8,16	6	10,00	1	2,27	2	8,33	2	6,90	2	5,88	0	0,00	1	2,44	3	8,33	2	5,13	2	7,69	2	5,00	27	5,93		
CARDIOPEDIATRIA	0	0,00	0	0,00	0	0,00	0	0,00	0	0,00	0	0,00	0	0,00	0	0,00	0	0,00	0	0,00	0	0,00	0	0,00	0	0,00	0	0,00
CIRURGIA EM GERAL	2	4,08	1	1,67	2	4,55	0	0,00	2	6,90	0	0,00	2	6,06	3	7,32	0	0,00	4	10,26	0	0,00	1	2,50	17	3,74		
CIRURGIA PEDIATRICA	0	0,00	0	0,00	0	0,00	0	0,00	0	0,00	0	0,00	0	0,00	0	0,00	0	0,00	0	0,00	0	0,00	0	0,00	0	0,00	0	0,00
CIRURGIA PLASTICA	2	4,08	0	0,00	2	4,55	0	0,00	0	0,00	0	0,00	0	0,00	2	4,88	0	0,00	0	0,00	3	11,54	0	0,00	9	1,98		
CIRURGIA TORACICA	0	0,00	0	0,00	0	0,00	0	0,00	0	0,00	0	0,00	0	0,00	0	0,00	0	0,00	0	0,00	0	0,00	0	0,00	0	0,00	0	0,00
CIRURGIA VASCULAR	1	2,04	3	5,00	6	13,64	1	4,17	1	3,45	2	5,88	0	0,00	1	2,44	0	0,00	1	2,56	0	0,00	0	0,00	16	3,52		
CIRURGIA CARDIOVASCULAR	0	0,00	0	0,00	0	0,00	0	0,00	0	0,00	0	0,00	0	0,00	0	0,00	1	2,78	0	0,00	0	0,00	0	0,00	1	0,22		
CIRURGIA DE CABEÇA E PESCOÇO	0	0,00	0	0,00	0	0,00	0	0,00	0	0,00	0	0,00	0	0,00	0	0,00	0	0,00	0	0,00	0	0,00	0	0,00	0	0,00	0	0,00
CIRURGIA APARELHO DIGESTIVO	0	0,00	0	0,00	0	0,00	0	0,00	0	0,00	0	0,00	0	0,00	0	0,00	0	0,00	1	2,56	0	0,00	0	0,00	1	0,22		
CIRURGIA GERAL PANCREAS E VIAS BILIARES	0	0,00	0	0,00	0	0,00	0	0,00	0	0,00	0	0,00	0	0,00	0	0,00	0	0,00	0	0,00	0	0,00	0	0,00	0	0,00	0	0,00
DEFICIENCIA AUDITIVA	0	0,00	0	0,00	0	0,00	0	0,00	0	0,00	0	0,00	0	0,00	0	0,00	0	0,00	0	0,00	0	0,00	0	0,00	0	0,00	0	0,00
DERMATOLOGIA	4	8,16	8	13,33	4	9,09	2	8,33	1	3,45	3	8,82	6	18,18	5	12,20	5	13,89	5	12,82	3	11,54	2	5,00	48	10,55		
ENDOCRINOLOGIA	1	2,04	3	5,00	2	4,55	1	4,17	0	0,00	2	5,88	0	0,00	1	2,44	0	0,00	0	0,00	0	0,00	1	2,50	11	2,42		
FISIATRA	0	0,00	0	0,00	0	0,00	0	0,00	0	0,00	0	0,00	1	3,03	0	0,00	0	0,00	0	0,00	0	0,00	0	0,00	1	0,22		
GASTROENTEROLOGI A	1	2,04	2	3,33	0	0,00	0	0,00	1	3,45	1	2,94	0	0,00	1	2,44	0	0,00	2	5,13	0	0,00	2	5,00	10	2,20		
GERIATRIA	1	2,04	2	3,33	2	4,55	0	0,00	0	0,00	0	0,00	1	3,03	1	2,44	0	0,00	0	0,00	0	0,00	0	0,00	7	1,54		
GINECOLOGIA	1	2,04	0	0,00	1	2,27	1	4,17	0	0,00	0	0,00	0	0,00	1	2,44	1	2,78	0	0,00	0	0,00	6	15,00	11	2,42		
HEMATOLOGIA	1	2,04	0	0,00	0	0,00	0	0,00	0	0,00	0	0,00	0	0,00	0	0,00	0	0,00	0	0,00	1	3,85	0	0,00	2	0,44		
INFECTOLOGIA	0	0,00	0	0,00	0	0,00	0	0,00	0	0,00	0	0,00	0	0,00	0	0,00	0	0,00	0	0,00	0	0,00	0	0,00	0	0,00	0	0,00
MASTOLOGIA	0	0,00	1	1,67	0	0,00	1	4,17	0	0,00	1	2,94	0	0,00	0	0,00	0	0,00	0	0,00	0	0,00	1	2,50	4	0,88		
MEDICINA GENETICA	0	0,00	0	0,00	0	0,00	0	0,00	0	0,00	0	0,00	0	0,00	0	0,00	0	0,00	0	0,00	0	0,00	0	0,00	0	0,00	0	0,00
NEFROLOGIA	1	2,04	2	3,33	1	2,27	2	8,33	2	6,90	3	8,82	0	0,00	0	0,00	1	2,78	1	2,56	0	0,00	0	0,00	13	2,86		
NEUROCIRURGIA	0	0,00	0	0,00	0	0,00	0	0,00	0	0,00	0	0,00	0	0,00	0	0,00	0	0,00	0	0,00	0	0,00	0	0,00	0	0,00	0	0,00
NEUROLOGIA	3	6,12	2	3,33	1	2,27	0	0,00	2	6,90	1	2,94	3	9,09	1	2,44	1	2,78	1	2,56	1	3,85	2	5,00	18	3,96		
NEUROPEDIATRIA	1	2,04	0	0,00	0	0,00	0	0,00	0	0,00	0	0,00	1	3,03	0	0,00	1	2,78	1	2,56	0	0,00	1	2,50	5	1,10		
NEUROPSICOLOGO	0	0,00	0	0,00	0	0,00	0	0,00	0	0,00	0	0,00	0	0,00	0	0,00	0	0,00	0	0,00	0	0,00	0	0,00	0	0,00	0	0,00
NUTRIÇÃO EM GERAL	0	0,00	0	0,00	0	0,00	0	0,00	0	0,00	0	0,00	0	0,00	0	0,00	0	0,00	0	0,00	0	0,00	0	0,00	0	0,00	0	0,00
OBSTETRICIA ALTO RISCO	0	0,00	1	1,67	0	0,00	0	0,00	0	0,00	0	0,00	1	3,03	0	0,00	0	0,00	1	2,56	0	0,00	0	0,00	3	0,66		
OFTALMOLOGIA	8	16,33	17	28,33	14	31,82	4	16,67	9	31,03	9	26,47	10	30,30	13	31,71	17	47,22	15	38,46	10	38,46	14	35,00	140	30,77		

DERMATOLOGIA	9	14,52	6	9,38	3	10,34	0	0,00	2	6,90	5	11,11	3	10,34	3	7,32	7	13,73	2	5,13	2	4,17	6	10,17	48	9,39
ENDOCRINOLOGIA	0	0,00	0	0,00	1	3,45	0	0,00	0	0,00	0	0,00	0	0,00	2	4,88	0	0,00	1	2,56	2	4,17	3	5,08	9	1,76
FISIATRA	0	0,00	0	0,00	0	0,00	0	0,00	0	0,00	0	0,00	0	0,00	0	0,00	0	0,00	0	0,00	0	0,00	0	0,00	0	0,00
GASTROENTEROLOGIA	2	3,23	0	0,00	0	0,00	0	0,00	1	3,45	1	2,22	0	0,00	1	2,44	0	0,00	2	5,13	1	2,08	1	1,69	9	1,76
GERIATRIA	0	0,00	2	3,13	0	0,00	0	0,00	0	0,00	13	28,89	0	0,00	0	0,00	0	0,00	2	5,13	3	6,25	1	1,69	21	4,11
GINECOLOGIA	0	0,00	2	3,13	2	6,90	1	6,67	1	3,45	1	2,22	1	3,45	1	2,44	2	3,92	0	0,00	2	4,17	0	0,00	13	2,54
HEMATOLOGIA	0	0,00	1	1,56	0	0,00	0	0,00	0	0,00	2	4,44	0	0,00	0	0,00	1	1,96	1	2,56	1	2,08	1	1,69	7	1,37
INFECTOLOGIA	1	1,61	0	0,00	0	0,00	0	0,00	0	0,00	0	0,00	0	0,00	0	0,00	0	0,00	1	2,56	0	0,00	0	0,00	2	0,39
MASTOLOGIA	0	0,00	0	0,00	0	0,00	0	0,00	0	0,00	0	0,00	0	0,00	0	0,00	0	0,00	0	0,00	0	0,00	0	0,00	0	0,00
MEDICINA GENETICA	1	1,61	0	0,00	0	0,00	0	0,00	0	0,00	0	0,00	0	0,00	2	4,88	0	0,00	0	0,00	0	0,00	0	0,00	3	0,59
NEFROLOGIA	4	6,45	1	1,56	0	0,00	0	0,00	0	0,00	0	0,00	1	3,45	0	0,00	1	1,96	1	2,56	0	0,00	0	0,00	8	1,57
NEUROCIRURGIA	0	0,00	0	0,00	0	0,00	0	0,00	0	0,00	1	2,22	1	3,45	1	2,44	0	0,00	0	0,00	1	2,08	0	0,00	4	0,78
NEUROLOGIA	2	3,23	2	3,13	0	0,00	1	6,67	0	0,00	5	11,11	1	3,45	0	0,00	2	3,92	0	0,00	1	2,08	2	3,39	16	3,13
NEUROPEDIATRIA	0	0,00	0	0,00	0	0,00	0	0,00	0	0,00	0	0,00	1	3,45	1	2,44	2	3,92	0	0,00	1	2,08	1	1,69	6	1,17
NEUROPSICOLOGO	0	0,00	0	0,00	0	0,00	0	0,00	0	0,00	0	0,00	0	0,00	0	0,00	0	0,00	0	0,00	0	0,00	0	0,00	0	0,00
NUTRIÇÃO EM GERAL	0	0,00	0	0,00	0	0,00	0	0,00	0	0,00	0	0,00	0	0,00	0	0,00	0	0,00	0	0,00	0	0,00	0	0,00	0	0,00
OBSTETRICIA ALTO RISCO	0	0,00	1	1,56	0	0,00	1	6,67	0	0,00	0	0,00	1	3,45	0	0,00	0	0,00	0	0,00	0	0,00	0	0,00	3	0,59
OFTALMOLOGIA	18	29,03	19	29,69	9	31,03	4	26,67	9	31,03	7	15,56	4	13,79	14	34,15	16	31,37	9	23,08	12	25,00	16	27,12	137	26,81
ONCOLOGIA PEDIATRICA	0	0,00	0	0,00	0	0,00	0	0,00	0	0,00	0	0,00	0	0,00	0	0,00	0	0,00	0	0,00	0	0,00	0	0,00	0	0,00
ONCOLOGIA CIRURGICA	0	0,00	0	0,00	0	0,00	0	0,00	0	0,00	0	0,00	0	0,00	0	0,00	0	0,00	0	0,00	0	0,00	0	0,00	0	0,00
ONCOLOGIA CLINICA	0	0,00	0	0,00	1	3,45	0	0,00	0	0,00	0	0,00	1	3,45	1	2,44	1	1,96	2	5,13	0	0,00	2	3,39	8	1,57
ORTOPEDIA	3	4,84	13	20,31	5	17,24	3	20,00	4	13,79	4	8,89	1	3,45	1	2,44	4	7,84	4	10,26	7	14,58	5	8,47	54	10,57
OTORRINOLARINGOLOGIA	2	3,23	2	3,13	1	3,45	2	13,33	0	0,00	3	6,67	2	6,90	1	2,44	3	5,88	1	2,56	1	2,08	5	2,00	23	4,50
PEDIATRIA	0	0,00	0	0,00	0	0,00	0	0,00	0	0,00	0	0,00	0	0,00	0	0,00	0	0,00	0	0,00	0	0,00	0	0,00	0	0,00
PNEUMOLOGIA	0	0,00	1	1,56	0	0,00	0	0,00	2	6,90	1	2,22	0	0,00	1	2,44	1	1,96	0	0,00	1	2,08	0	0,00	7	1,37
PROCTOLOGIA	1	1,61	0	0,00	0	0,00	0	0,00	0	0,00	0	0,00	0	0,00	1	2,44	1	1,96	0	0,00	1	2,08	0	0,00	4	0,78
PSIQUIATRIA	0	0,00	0	0,00	0	0,00	0	0,00	0	0,00	0	0,00	0	0,00	0	0,00	0	0,00	0	0,00	0	0,00	0	0,00	0	0,00
RADIOTERAPEUTA	0	0,00	0	0,00	0	0,00	0	0,00	0	0,00	0	0,00	0	0,00	0	0,00	0	0,00	0	0,00	0	0,00	0	0,00	0	0,00
REUMATOLOGIA	7	11,29	1	1,56	0	0,00	0	0,00	0	0,00	0	0,00	4	13,79	0	0,00	2	3,92	3	7,69	1	2,08	3	5,08	21	4,11
UROLOGIA	3	4,84	3	4,69	3	10,34	0	0,00	2	6,90	1	2,22	2	6,90	0	0,00	1	1,96	2	5,13	4	8,33	4	6,78	25	4,89
TOTAL	62	100,00	64	100,00	29	100,00	15	100,00	29	100,00	45	100,00	29	100,00	41	100,00	51	100,00	39	100,00	48	100,00	59	93,53	511	100,00

Fonte: MV, 2021. Acesso em: 07/01/2022.

OBSTETRICIA ALTO RISCO	0	0,00	0	0,00	0	0,00	0	0,00	0	0,00	1	2,00	0	0,00	0	0,00	0	0,00	1	1,25	0	0,00	1	1,22	3	0,35
OFTALMOLOGIA	19	35,19	24	34,78	21	32,81	12	22,22	27	34,18	11	22,00	33	34,38	31	31,63	17	30,91	30	37,50	23	31,94	21	25,61	269	31,54
ONCOLOGIA PEDIATRICA	0	0,00	0	0,00	0	0,00	0	0,00	0	0,00	0	0,00	0	0,00	0	0,00	0	0,00	0	0,00	0	0,00	0	0,00	0	0,00
ONCOLOGIA CIRURGICA	0	0,00	0	0,00	0	0,00	0	0,00	0	0,00	0	0,00	0	0,00	0	0,00	0	0,00	0	0,00	0	0,00	0	0,00	0	0,00
ONCOLOGIA CLINICA	0	0,00	1	1,45	3	4,69	0	0,00	1	1,27	1	2,00	0	0,00	0	0,00	0	0,00	0	0,00	0	0,00	1	1,22	7	0,82
ORTOPEDIA	0	0,00	9	13,04	7	10,94	2	3,70	8	10,13	2	4,00	10	10,42	11	11,22	6	10,91	8	10,00	6	8,33	8	9,76	77	9,03
OTORRINOLARINGOLOGIA	1	1,85	2	2,90	4	6,25	4	7,41	2	2,53	3	6,00	6	6,25	4	4,08	5	9,09	2	2,50	4	5,56	5	6,10	42	4,92
PEDIATRIA	0	0,00	0	0,00	0	0,00	1	1,85	0	0,00	0	0,00	1	1,04	0	0,00	1	1,82	0	0,00	0	0,00	0	0,00	3	0,35
PNEUMOLOGIA	0	0,00	1	1,45	0	0,00	0	0,00	2	2,53	1	2,00	1	1,04	1	1,02	0	0,00	3	3,75	0	0,00	2	2,44	11	1,29
PROCTOLOGIA	1	1,85	2	2,90	0	0,00	1	1,85	1	1,27	2	4,00	3	3,13	1	1,02	0	0,00	1	1,25	1	1,39	0	0,00	13	1,52
PSIQUIATRIA	0	0,00	0	0,00	1	1,56	0	0,00	0	0,00	0	0,00	0	0,00	0	0,00	0	0,00	0	0,00	0	0,00	0	0,00	1	0,12
RADIOTERAPEUTA	0	0,00	0	0,00	0	0,00	0	0,00	0	0,00	0	0,00	0	0,00	0	0,00	0	0,00	0	0,00	0	0,00	0	0,00	0	0,00
REUMATOLOGIA	1	1,85	0	0,00	0	0,00	0	0,00	2	2,53	0	0,00	0	0,00	1	1,02	0	0,00	0	0,00	4	5,56	1	1,22	9	1,06
UROLOGIA	2	3,70	1	1,45	3	4,69	1	1,85	4	5,06	4	8,00	2	2,08	3	3,06	6	10,91	3	3,75	6	8,33	3	3,66	38	4,45
TOTAL	54	100,00	69	100,00	64	100,00	54	100,00	79	100,00	50	100,00	96	100,00	98	100,00	55	100,00	80	100,00	72	100,00	82	100,00	853	100,00

Fonte: MV, 2021. Acesso em: 07/01/2022.

- DISTRITO IV**

Tabela 47: Número e percentual dos encaminhamentos por especialidade, da população residente na unidade de saúde Central, no período de janeiro a dezembro de 2021.

CENTRAL	JANEIRO		FEVEREIRO		MARÇO		ABRIL		MAIO		JUNHO		JULHO		AGOSTO		SETEMBRO		OUTUBRO		NOVEMBRO		DEZEMBRO		TOTAL	
Especialidade	Qtd	%	Qtd	%	Qtd	%	Qtd	%	Qtd	%	Qtd	%	Qtd	%	Qtd	%	Qtd	%	Qtd	%	Qtd	%	Qtd	%	Qtd	%
ACUPUNTURA	2	2,82	0	0,00	4	5,88	1	2,33	2	4,55	1	1,67	2	2,38	1	1,10	2	2,04	0	0,00	0	0,00	1	0,96	16	1,71
ALERGISTA E IMUNOLOGISTA	0	0,00	0	0,00	0	0,00	0	0,00	0	0,00	0	0,00	0	0,00	0	0,00	0	0,00	0	0,00	1	0,85	0	0,00	1	0,11
ANESTESIOLOGISTA	0	0,00	0	0,00	0	0,00	0	0,00	0	0,00	0	0,00	0	0,00	0	0,00	0	0,00	0	0,00	0	0,00	0	0,00	0	0,00
ASSISTENCIA SOCIAL EM GERAL	0	0,00	0	0,00	0	0,00	0	0,00	0	0,00	0	0,00	0	0,00	0	0,00	0	0,00	0	0,00	0	0,00	0	0,00	0	0,00
CARDIOLOGIA	8	11,27	5	7,46	2	2,94	1	2,33	3	6,82	5	8,33	3	3,57	5	5,49	5	5,10	9	10,11	10	8,55	8	7,69	64	6,84
CARDIOPEDIATRIA	0	0,00	1	1,49	0	0,00	0	0,00	0	0,00	0	0,00	0	0,00	0	0,00	1	1,02	0	0,00	0	0,00	0	0,00	2	0,21
CIRURGIA EM GERAL	5	7,04	3	4,48	2	2,94	2	4,65	2	4,55	4	6,67	4	4,76	5	5,49	5	5,10	1	1,12	2	1,71	3	2,88	38	4,06
CIRURGIA PEDIATRICA	0	0,00	1	1,49	1	1,47	0	0,00	1	2,27	0	0,00	1	1,19	0	0,00	0	0,00	0	0,00	1	0,85	0	0,00	5	0,53
CIRURGIA PLASTICA	2	2,82	1	1,49	1	1,47	0	0,00	0	0,00	0	0,00	2	2,38	1	1,10	0	0,00	4	4,49	2	1,71	3	2,88	16	1,71
CIRURGIA TORACICA	0	0,00	0	0,00	0	0,00	0	0,00	0	0,00	0	0,00	1	1,19	0	0,00	0	0,00	0	0,00	0	0,00	0	0,00	1	0,11
CIRURGIA VASCULAR	2	2,82	0	0,00	1	1,47	0	0,00	2	4,55	1	1,67	1	1,19	0	0,00	2	2,04	0	0,00	4	3,42	5	4,81	18	1,92
CIRURGIA CARDIOVASCULAR	0	0,00	0	0,00	1	1,41	0	0,00	0	0,00	1	1,67	0	0,00	0	0,00	0	0,00	1	1,12	0	0,00	1	0,96	4	0,43

CIRURGIA DE CABEÇA E PESCOÇO	0	0,00	0	0,00	0	0,00	0	0,00	0	0,00	0	0,00	0	0,00	0	0,00	0	0,00	0	0,00	0	0,00	0	0,00	0	0,00
CIRURGIA APARELHO DIGESTIVO	0	0,00	0	0,00	0	0,00	0	0,00	0	0,00	0	0,00	1	1,19	1	1,10	0	0,00	1	1,12	0	0,00	0	0,00	3	0,32
CIRURGIA GERAL PANCREAS E VIAS BILIARES	0	0,00	0	0,00	0	0,00	0	0,00	0	0,00	0	0,00	0	0,00	0	0,00	0	0,00	0	0,00	0	0,00	0	0,00	0	0,00
DEFICIENCIA AUDITIVA	0	0,00	0	0,00	0	0,00	0	0,00	0	0,00	0	0,00	0	0,00	0	0,00	0	0,00	0	0,00	0	0,00	0	0,00	0	0,00
DERMATOLOGIA	8	11,27	10	14,93	5	7,35	2	4,65	2	4,55	11	18,33	7	8,33	14	15,38	12	12,24	17	19,10	18	15,38	8	7,69	114	12,18
ENDOCRINOLOGIA	2	2,82	0	0,00	2	2,94	4	9,30	1	2,27	0	0,00	0	0,00	3	3,30	2	2,04	2	2,25	2	1,71	1	0,96	19	2,03
FISIATRA	0	0,00	0	0,00	0	0,00	0	0,00	0	0,00	0	0,00	0	0,00	0	0,00	0	0,00	0	0,00	0	0,00	0	0,00	0	0,00
GASTROENTEROLOGIA	0	0,00	1	1,49	0	0,00	0	0,00	0	0,00	0	0,00	2	2,38	0	0,00	1	1,02	1	1,12	1	0,85	1	0,96	7	0,75
GERIATRIA	0	0,00	1	1,49	0	0,00	1	2,33	1	2,27	1	1,67	1	1,19	3	3,30	4	4,08	4	4,49	2	1,71	2	1,92	20	2,14
GINECOLOGIA	1	1,41	2	2,99	2	2,94	1	2,33	2	4,55	3	5,00	2	2,38	1	1,10	1	1,02	1	1,12	1	0,85	2	1,92	19	2,03
HEMATOLOGIA	2	2,82	1	1,49	1	1,47	0	0,00	1	2,27	1	1,67	2	2,38	2	2,20	2	2,04	0	0,00	0	0,00	2	1,92	14	1,50
INFECTOLOGIA	0	0,00	0	0,00	0	0,00	0	0,00	0	0,00	1	1,67	0	0,00	0	0,00	0	0,00	0	0,00	0	0,00	0	0,00	1	0,11
MASTOLOGIA	0	0,00	0	0,00	0	0,00	1	2,33	0	0,00	0	0,00	0	0,00	2	2,20	0	0,00	1	1,12	1	0,85	0	0,00	5	0,53
MEDICINA GENETICA	0	0,00	0	0,00	0	0,00	0	0,00	0	0,00	0	0,00	0	0,00	0	0,00	0	0,00	0	0,00	0	0,00	0	0,00	0	0,00
NEFROLOGIA	2	2,82	2	2,99	3	4,41	0	0,00	0	0,00	0	0,00	2	2,38	3	3,30	3	3,06	1	1,12	0	0,00	1	0,96	17	1,82
NEUROCIRURGIA	0	0,00	0	0,00	0	0,00	0	0,00	0	0,00	1	1,67	0	0,00	1	1,10	0	0,00	1	1,12	1	0,85	1	0,96	5	0,53
NEUROLOGIA	2	2,82	2	2,99	4	5,88	1	2,33	2	4,55	0	0,00	3	3,57	7	7,69	1	1,02	2	2,25	3	2,56	3	2,88	30	3,21
NEUROPEDIATRIA	0	0,00	0	0,00	0	0,00	0	0,00	0	0,00	0	0,00	0	0,00	1	1,10	0	0,00	0	0,00	1	0,85	0	0,00	2	0,21
NEUROPSICOLOGO	0	0,00	0	0,00	0	0,00	0	0,00	0	0,00	0	0,00	0	0,00	0	0,00	0	0,00	0	0,00	0	0,00	0	0,00	0	0,00
NUTRIÇÃO EM GERAL	0	0,00	0	0,00	0	0,00	0	0,00	0	0,00	0	0,00	0	0,00	0	0,00	0	0,00	0	0,00	0	0,00	0	0,00	0	0,00
OBSTETRICIA ALTO RISCO	1	1,41	0	0,00	1	1,41	1	1,41	0	0,00	0	0,00	0	0,00	1	1,10	0	0,00	0	0,00	0	0,00	0	0,00	4	0,43
OFTALMOLOGIA	14	19,72	19	28,36	22	32,35	22	51,16	15	34,09	21	35,00	41	48,81	22	24,18	30	30,61	20	22,47	32	27,35	34	32,69	292	31,20
ONCOLOGIA PEDIATRICA	0	0,00	0	0,00	0	0,00	0	0,00	0	0,00	0	0,00	0	0,00	0	0,00	0	0,00	0	0,00	0	0,00	0	0,00	0	0,00
ONCOLOGIA CIRURGICA	0	0,00	0	0,00	0	0,00	0	0,00	0	0,00	0	0,00	0	0,00	0	0,00	0	0,00	0	0,00	0	0,00	0	0,00	0	0,00
ONCOLOGIA CLINICA	2	2,82	3	4,48	2	2,94	2	4,65	0	0,00	2	3,33	3	3,57	0	0,00	1	1,02	0	0,00	1	0,85	0	0,00	16	1,71
ORTOPEDIA	4	5,63	7	10,45	4	5,88	2	4,65	6	13,64	2	3,33	2	2,38	10	10,99	6	6,12	8	8,99	9	7,69	6	5,77	66	7,05
OTORRINOLARINGOLOGIA	4	5,63	5	7,46	5	7,35	1	2,33	1	2,27	2	3,33	1	1,19	5	5,49	8	8,16	8	8,99	11	9,40	5	4,81	56	5,98
PEDIATRIA	0	0,00	0	0,00	0	0,00	0	0,00	1	2,27	0	0,00	0	0,00	0	0,00	1	1,02	0	0,00	1	0,85	2	1,92	5	0,53
PNEUMOLOGIA	2	2,82	0	0,00	1	1,47	0	0,00	1	2,27	0	0,00	0	0,00	0	0,00	3	3,06	2	2,25	3	2,56	3	2,88	15	1,60
PROCTOLOGIA	4	5,63	1	1,49	1	1,47	1	2,33	0	0,00	1	1,67	0	0,00	0	0,00	1	1,02	1	1,12	2	1,71	0	0,00	12	1,28
PSIQUIATRIA	0	0,00	0	0,00	0	0,00	0	0,00	0	0,00	0	0,00	0	0,00	0	0,00	0	0,00	0	0,00	0	0,00	0	0,00	0	0,00
RADIOTERAPEUTA	1	1,41	0	0,00	0	0,00	0	0,00	0	0,00	0	0,00	0	0,00	0	0,00	0	0,00	0	0,00	0	0,00	0	0,00	1	
REUMATOLOGIA	0	0,00	0	0,00	2	2,94	0	0,00	1	2,27	2	3,33	1	1,19	3	3,30	4	4,08	3	3,37	2	1,71	5	4,81	23	2,46
UROLOGIA	3	4,23	2	2,99	1	1,47	0	0,00	0	0,00	0	0,00	2	2,38	0	0,00	3	3,06	1	1,12	6	5,13	7	6,73	25	2,67

TOTAL	71	100,00	67	100,00	68	99,88	43	99,08	44	100,00	60	100,00	84	100,00	91	100,00	98	100,00	89	100,00	117	100,00	104	100,00	936	99,89
-------	----	--------	----	--------	----	-------	----	-------	----	--------	----	--------	----	--------	----	--------	----	--------	----	--------	-----	--------	-----	--------	-----	-------

Fonte: MV, 2021. Acesso em: 07/01/2022.

Tabela 48: Número e percentual dos encaminhamentos por especialidade, da população residente na unidade de saúde Del Rey, no período de janeiro a dezembro de 2021.

DEL REY	JANEIRO		FEVEREIRO		MARÇO		ABRIL		MAIO		JUNHO		JULHO		AGOSTO		SETEMBRO		OUTUBRO		NOVEMBRO		DEZEMBRO		TOTAL					
Especialidade	Qtd e	%	Qtd e	%	Qtd e	%	Qtd e	%	Qtd e	%	Qtd e	%	Qtd e	%	Qtd e	%	Qtd e	%	Qtd e	%	Qtd e	%	Qtd e	%	Qtd e	%	Qtd e	%		
ACUPUNTURA	0	0,00	0	0,00	0	0,00	0	0,00	1	6,25	0	0,00	0	0,00	0	0,00	0	0,00	0	0,00	0	0,00	3	10,71	4	1,83				
ALERGISTA E IMUNOLOGISTA	0	0,00	0	0,00	0	0,00	0	0,00	0	0,00	0	0,00	0	0,00	0	0,00	0	0,00	0	0,00	0	0,00	0	0,00	0	0,00	0	0,00		
ANESTESIOLOGISTA	0	0,00	0	0,00	0	0,00	0	0,00	0	0,00	0	0,00	0	0,00	0	0,00	0	0,00	0	0,00	0	0,00	0	0,00	0	0,00	0	0,00		
ASSISTENCIA SOCIAL EM GERAL	0	0,00	0	0,00	0	0,00	0	0,00	0	0,00	0	0,00	0	0,00	0	0,00	0	0,00	0	0,00	0	0,00	0	0,00	0	0,00	0	0,00		
CARDIOLOGIA	4	21,05	0	0,00	1	6,25	0	0,00	0	0,00	1	11,11	4	28,57	0	0,00	0	0,00	2	10,53	1	3,70	3	10,71	16	7,34				
CARDIOPEDIATRIA	0	0,00	0	0,00	0	0,00	0	0,00	0	0,00	0	0,00	0	0,00	0	0,00	0	0,00	0	0,00	0	0,00	0	0,00	0	0,00	0	0,00		
CIRURGIA EM GERAL	0	0,00	0	0,00	0	0,00	1	12,50	0	0,00	0	0,00	1	7,14	1	4,00	0	0,00	0	0,00	0	0,00	0	0,00	3	1,38				
CIRURGIA PEDIATRICA	0	0,00	0	0,00	0	0,00	0	0,00	0	0,00	0	0,00	0	0,00	0	0,00	0	0,00	0	0,00	0	0,00	0	0,00	0	0,00	0	0,00		
CIRURGIA PLASTICA	0	0,00	0	0,00	0	0,00	0	0,00	0	0,00	0	0,00	0	0,00	0	0,00	0	0,00	0	0,00	0	0,00	0	0,00	0	0,00	0	0,00		
CIRURGIA TORACICA	0	0,00	0	0,00	0	0,00	0	0,00	0	0,00	0	0,00	0	0,00	1	4,00	0	0,00	0	0,00	0	0,00	0	0,00	1	0,46				
CIRURGIA VASCULAR	0	0,00	1	5,26	0	0,00	0	0,00	3	18,75	0	0,00	1	7,14	0	0,00	0	0,00	0	0,00	1	3,70	0	0,00	6	2,75				
CIRURGIA CARDIOVASCULAR	0	0,00	0	0,00	0	0,00	0	0,00	0	0,00	0	0,00	0	0,00	0	0,00	0	0,00	0	0,00	0	0,00	0	0,00	0	0,00	0	0,00		
CIRURGIA DE CABEÇA E PESCOÇO	0	0,00	0	0,00	0	0,00	0	0,00	0	0,00	0	0,00	0	0,00	0	0,00	0	0,00	0	0,00	0	0,00	0	0,00	0	0,00	0	0,00		
CIRURGIA APARELHO DIGESTIVO	0	0,00	0	0,00	0	0,00	0	0,00	0	0,00	0	0,00	0	0,00	0	0,00	0	0,00	0	0,00	0	0,00	0	0,00	0	0,00	0	0,00		
CIRURGIA GERAL PANCREAS E VIAS BILIARES	0	0,00	0	0,00	0	0,00	0	0,00	0	0,00	0	0,00	0	0,00	0	0,00	0	0,00	0	0,00	0	0,00	0	0,00	0	0,00	0	0,00		
DEFICIENCIA AUDITIVA	0	0,00	0	0,00	0	0,00	0	0,00	0	0,00	0	0,00	0	0,00	0	0,00	0	0,00	0	0,00	0	0,00	0	0,00	0	0,00	0	0,00		
DERMATOLOGIA	1	5,26	3	15,79	1	6,25	1	12,50	3	18,75	0	0,00	0	0,00	1	4,00	0	0,00	2	10,53	4	14,81	2	7,14	18	8,26				
ENDOCRINOLOGIA	0	0,00	0	0,00	1	6,25	0	0,00	0	0,00	2	22,22	0	0,00	1	4,00	1	5,56	0	0,00	0	0,00	0	0,00	5	2,29				
FISIATRA	0	0,00	0	0,00	0	0,00	0	0,00	0	0,00	0	0,00	0	0,00	0	0,00	0	0,00	0	0,00	1	3,70	0	0,00	1	0,46				
GASTROENTEROLOGIA	0	0,00	1	5,26	1	6,25	0	0,00	0	0,00	0	0,00	0	0,00	1	4,00	1	5,56	1	5,26	0	0,00	1	3,57	6	2,75				
GERIATRIA	1	5,26	1	5,26	2	12,50	0	0,00	0	0,00	0	0,00	1	7,14	3	12,00	1	5,56	1	5,26	0	0,00	0	0,00	10	4,59				
GINECOLOGIA	0	0,00	0	0,00	0	0,00	1	12,50	2	12,50	1	11,11	0	0,00	1	4,00	2	11,11	0	0,00	0	0,00	1	3,57	8	3,67				
HEMATOLOGIA	0	0,00	0	0,00	1	6,25	0	0,00	0	0,00	0	0,00	0	0,00	0	0,00	0	0,00	0	0,00	1	3,70	0	0,00	2	0,92				
INFECTOLOGIA	0	0,00	0	0,00	0	0,00	0	0,00	0	0,00	0	0,00	0	0,00	0	0,00	0	0,00	0	0,00	0	0,00	0	0,00	0	0,00	0	0,00		
MASTOLOGIA	0	0,00	1	5,26	0	0,00	0	0,00	1	6,25	0	0,00	0	0,00	0	0,00	0	0,00	0	0,00	1	3,70	2	7,14	5	2,29				
MEDICINA GENETICA	0	0,00	0	0,00	0	0,00	0	0,00	0	0,00	0	0,00	0	0,00	0	0,00	0	0,00	0	0,00	0	0,00	0	0,00	0	0,00	0	0,00		
NEFROLOGIA	0	0,00	0	0,00	2	12,50	0	0,00	0	0,00	0	0,00	0	0,00	1	4,00	1	5,56	0	0,00	1	3,70	0	0,00	5	2,29				
NEUROCIRURGIA	0	0,00	0	0,00	0	0,00	0	0,00	0	0,00	0	0,00	0	0,00	0	0,00	0	0,00	1	5,26	0	0,00	0	0,00	1	0,46				

CIRURGIA APARELHO DIGESTIVO	0	0,00	1	2,08	0	0,00	0	0,00	0	0,00	0	0,00	0	0,00	0	0,00	0	0,00	0	0,00	0	0,00	0	0,00	1	0,19
CIRURGIA GERAL PANCREAS E VIAS BILIARES	0	0,00	0	0,00	0	0,00	0	0,00	0	0,00	0	0,00	0	0,00	0	0,00	0	0,00	0	0,00	0	0,00	0	0,00	0	0,00
DEFICIENCIA AUDITIVA	0	0,00	0	0,00	0	0,00	0	0,00	0	0,00	0	0,00	0	0,00	0	0,00	0	0,00	0	0,00	0	0,00	0	0,00	0	0,00
DERMATOLOGIA	3	6,98	3	6,25	3	7,69	1	4,00	5	12,20	2	6,25	8	13,56	4	6,45	6	10,34	1	2,04	2	5,88	4	10,26	42	7,94
ENDOCRINOLOGIA	0	0,00	0	0,00	3	7,69	2	8,00	1	2,44	2	6,25	2	3,39	0	0,00	0	0,00	1	2,04	0	0,00	1	2,56	12	2,27
FISIATRA	0	0,00	0	0,00	0	0,00	0	0,00	0	0,00	0	0,00	0	0,00	0	0,00	0	0,00	0	0,00	0	0,00	0	0,00	0	0,00
GASTROENTEROLOGIA	0	0,00	4	8,33	1	2,56	0	0,00	1	2,44	2	6,25	2	3,39	2	3,23	1	1,72	0	0,00	0	0,00	1	2,56	14	2,65
GERIATRIA	0	0,00	0	0,00	0	0,00	1	4,00	0	0,00	1	3,13	2	3,39	2	3,23	0	0,00	0	0,00	0	0,00	2	5,13	8	1,51
GINECOLOGIA	1	2,33	2	4,17	0	0,00	1	4,00	3	7,32	1	3,13	1	1,69	1	1,61	2	3,45	2	4,08	2	5,88	0	0,00	16	3,02
HEMATOLOGIA	1	2,33	0	0,00	0	0,00	0	0,00	1	2,44	0	0,00	0	0,00	0	0,00	1	1,72	0	0,00	0	0,00	1	2,56	4	0,76
INFECTOLOGIA	0	0,00	0	0,00	0	0,00	0	0,00	0	0,00	0	0,00	0	0,00	0	0,00	0	0,00	0	0,00	0	0,00	0	0,00	0	0,00
MASTOLOGIA	0	0,00	1	2,08	0	0,00	0	0,00	0	0,00	0	0,00	0	0,00	0	0,00	1	1,72	0	0,00	0	0,00	0	0,00	2	0,38
MEDICINA GENETICA	0	0,00	0	0,00	0	0,00	0	0,00	0	0,00	0	0,00	0	0,00	0	0,00	0	0,00	0	0,00	0	0,00	0	0,00	0	0,00
NEFROLOGIA	0	0,00	1	2,08	0	0,00	0	0,00	1	2,44	0	0,00	2	3,39	1	1,61	1	1,72	1	2,04	1	2,94	0	0,00	8	1,51
NEUROCIRURGIA	0	0,00	0	0,00	0	0,00	0	0,00	0	0,00	0	0,00	0	0,00	0	0,00	0	0,00	0	0,00	0	0,00	1	2,56	1	0,19
NEUROLOGIA	6	13,95	1	2,08	2	5,13	1	4,00	2	4,88	1	3,13	0	0,00	8	12,90	2	3,45	6	12,24	0	0,00	2	5,13	31	5,86
NEUROPEDIATRIA	0	0,00	2	4,17	1	2,56	0	0,00	1	2,44	0	0,00	1	1,69	1	1,61	2	3,45	1	2,04	1	2,94	0	0,00	10	1,89
NEUROPSICOLOGO	0	0,00	0	0,00	0	0,00	0	0,00	0	0,00	0	0,00	0	0,00	0	0,00	0	0,00	0	0,00	0	0,00	0	0,00	0	0,00
NUTRIÇÃO EM GERAL	0	0,00	0	0,00	0	0,00	0	0,00	0	0,00	0	0,00	0	0,00	0	0,00	0	0,00	0	0,00	0	0,00	0	0,00	0	0,00
OBSTETRICIA ALTO RISCO	0	0,00	0	0,00	0	0,00	0	0,00	0	0,00	0	0,00	0	0,00	0	0,00	0	0,00	0	0,00	0	0,00	0	0,00	0	0,00
OFTALMOLOGIA	20	46,51	17	35,42	11	28,21	4	16,00	10	24,39	14	43,75	20	33,90	18	29,03	12	20,69	15	30,61	13	38,24	9	23,08	163	30,81
ONCOLOGIA PEDIATRICA	0	0,00	0	0,00	0	0,00	0	0,00	0	0,00	0	0,00	0	0,00	0	0,00	0	0,00	0	0,00	0	0,00	0	0,00	0	0,00
ONCOLOGIA CIRURGICA	0	0,00	0	0,00	0	0,00	0	0,00	0	0,00	0	0,00	0	0,00	0	0,00	0	0,00	0	0,00	0	0,00	0	0,00	0	0,00
ONCOLOGIA CLINICA	0	0,00	0	0,00	0	0,00	0	0,00	0	0,00	0	0,00	0	0,00	0	0,00	0	0,00	2	4,08	0	0,00	0	0,00	2	0,38
ORTOPEDIA	4	9,30	1	2,08	3	7,69	4	16,00	3	7,32	2	6,25	4	6,78	2	3,23	5	8,62	4	8,16	4	11,76	7	17,95	43	8,13
OTORRINOLARINGOLOGIA	0	0,00	0	0,00	2	5,13	1	4,00	5	12,20	1	3,13	2	3,39	5	8,06	4	6,90	1	2,04	3	8,82	2	5,13	26	4,91
PEDIATRIA	0	0,00	0	0,00	0	0,00	0	0,00	0	0,00	1	3,13	0	0,00	0	0,00	0	0,00	1	2,04	0	0,00	0	0,00	2	0,38
PNEUMOLOGIA	1	2,33	2	4,17	1	2,56	1	4,00	0	0,00	0	0,00	2	3,39	2	3,23	0	0,00	2	4,08	1	2,94	0	0,00	12	2,27
PROCTOLOGIA	0	0,00	1	2,08	2	5,13	1	4,00	1	2,44	1	3,13	0	0,00	1	1,61	1	1,72	0	0,00	0	0,00	0	0,00	8	1,51
PSIQUIATRIA	0	0,00	0	0,00	0	0,00	0	0,00	0	0,00	0	0,00	0	0,00	0	0,00	0	0,00	0	0,00	0	0,00	0	0,00	0	0,00
RADIOTERAPEUTA	0	0,00	0	0,00	0	0,00	0	0,00	0	0,00	0	0,00	0	0,00	0	0,00	0	0,00	0	0,00	0	0,00	0	0,00	0	0,00
REUMATOLOGIA	0	0,00	1	2,08	1	2,56	0	0,00	1	2,44	1	3,13	0	0,00	2	3,23	5	8,62	1	2,04	0	0,00	4	10,26	16	3,02
UROLOGIA	1	2,33	4	8,33	0	0,00	0	0,00	0	0,00	0	0,00	2	3,39	2	3,23	0	0,00	1	2,04	0	0,00	2	5,13	12	2,27
TOTAL	43	100,00	48	100,00	39	100,00	25	100,00	41	100,00	32	100,00	59	100,00	62	100,00	58	100,00	49	100,00	34	100,00	39	100,00	529	100,00

Fonte: MV, 2021. Acesso em: 07/01/2022.

CIRURGIA APARELHO DIGESTIVO	0	0,00	0	0,00	0	0,00	0	0,00	0	0,00	0	0,00	0	0,00	0	0,00	0	0,00	0	0,00	0	0,00	0	0,00	0	0,00
CIRURGIA GERAL PANCREAS E VIAS BILIARES	0	0,00	0	0,00	0	0,00	0	0,00	0	0,00	0	0,00	0	0,00	0	0,00	0	0,00	0	0,00	0	0,00	0	0,00	0	0,00
DEFICIENCIA AUDITIVA	0	0,00	0	0,00	0	0,00	0	0,00	0	0,00	0	0,00	0	0,00	0	0,00	0	0,00	0	0,00	0	0,00	0	0,00	0	0,00
DERMATOLOGIA	2	5,26	8	13,56	1	2,00	0	0,00	3	7,69	6	15,38	8	15,38	8	12,12	9	14,52	10	14,49	5	6,85	11	17,19	71	11,20
ENDOCRINOLOGIA	0	0,00	1	1,69	6	12,00	0	0,00	0	0,00	0	0,00	0	0,00	3	4,55	1	1,61	3	4,35	2	2,74	2	3,13	18	2,84
FISIATRA	0	0,00	0	0,00	0	0,00	0	0,00	0	0,00	0	0,00	0	0,00	0	0,00	0	0,00	0	0,00	0	0,00	0	0,00	0	0,00
GASTROENTEROLOGIA	1	2,63	4	6,78	0	0,00	4	17,39	1	2,56	0	0,00	2	3,85	5	7,58	0	0,00	1	1,45	2	2,74	1	1,56	21	3,31
GERIATRIA	0	0,00	3	5,08	0	0,00	0	0,00	0	0,00	2	5,13	0	0,00	2	3,03	1	1,61	2	2,90	1	1,37	1	1,56	12	1,89
GINECOLOGIA	1	2,63	3	5,08	1	2,00	1	4,35	3	7,69	3	7,69	2	3,85	4	6,06	0	0,00	3	4,35	4	5,48	2	3,13	27	4,26
HEMATOLOGIA	2	5,26	2	3,39	2	4,00	0	0,00	1	2,56	0	0,00	2	3,85	1	1,52	2	3,23	3	4,35	3	4,11	1	1,56	19	3,00
INFECTOLOGIA	0	0,00	0	0,00	0	0,00	1	4,35	0	0,00	0	0,00	1	1,92	0	0,00	0	0,00	0	0,00	0	0,00	0	0,00	2	0,32
MASTOLOGIA	0	0,00	0	0,00	0	0,00	0	0,00	0	0,00	0	0,00	1	1,92	0	0,00	2	3,23	0	0,00	0	0,00	0	0,00	3	0,47
MEDICINA GENETICA	0	0,00	0	0,00	0	0,00	0	0,00	0	0,00	0	0,00	0	0,00	0	0,00	0	0,00	0	0,00	1	1,37	0	0,00	1	0,16
NEFROLOGIA	2	5,26	1	1,69	2	4,00	2	8,70	3	7,69	1	2,56	4	7,69	0	0,00	1	1,61	1	1,45	1	1,37	2	3,13	20	3,15
NEUROCIRURGIA	1	2,63	1	1,69	0	0,00	0	0,00	0	0,00	2	5,13	1	1,92	0	0,00	1	1,61	0	0,00	1	1,37	0	0,00	7	1,10
NEUROLOGIA	2	5,26	3	5,08	2	4,00	0	0,00	2	5,13	2	5,13	2	3,85	1	1,52	4	6,45	3	4,35	6	8,22	4	6,25	31	4,89
NEUROPEDIATRIA	1	2,63	0	0,00	3	6,00	0	0,00	0	0,00	0	0,00	2	3,85	0	0,00	0	0,00	0	0,00	0	0,00	0	0,00	6	0,95
NEUROPSICOLOGO	0	0,00	0	0,00	0	0,00	0	0,00	0	0,00	0	0,00	0	0,00	0	0,00	0	0,00	0	0,00	0	0,00	0	0,00	0	0,00
NUTRIÇÃO EM GERAL	0	0,00	0	0,00	0	0,00	0	0,00	0	0,00	0	0,00	0	0,00	0	0,00	0	0,00	0	0,00	0	0,00	0	0,00	0	0,00
OBSTETRICIA ALTO RISCO	0	0,00	0	0,00	0	0,00	0	0,00	1	2,56	0	0,00	1	1,92	0	0,00	0	0,00	2	2,90	0	0,00	0	0,00	4	0,63
OFTALMOLOGIA	9	23,68	14	23,73	10	20,00	5	21,74	8	20,51	10	25,64	9	17,31	15	22,73	17	27,42	12	17,39	14	19,18	20	31,25	143	22,56
ONCOLOGIA PEDIATRICA	0	0,00	0	0,00	0	0,00	0	0,00	0	0,00	0	0,00	0	0,00	0	0,00	0	0,00	0	0,00	0	0,00	0	0,00	0	0,00
ONCOLOGIA CIRURGICA	0	0,00	0	0,00	0	0,00	0	0,00	0	0,00	0	0,00	0	0,00	0	0,00	0	0,00	0	0,00	0	0,00	0	0,00	0	0,00
ONCOLOGIA CLINICA	1	2,63	2	3,39	1	2,00	0	0,00	1	2,56	0	0,00	0	0,00	0	0,00	1	1,61	0	0,00	0	0,00	0	0,00	6	0,95
ORTOPEDIA	1	2,63	0	0,00	2	4,00	2	8,70	5	12,82	0	0,00	1	1,92	12	18,18	8	12,90	8	11,59	11	15,07	5	7,81	55	8,68
OTORRINOLARINGOLOGIA	2	5,26	0	0,00	2	4,00	0	0,00	2	5,13	1	2,56	3	5,77	7	10,61	2	3,23	2	2,90	2	2,74	1	1,56	24	3,79
PEDIATRIA	0	0,00	1	1,69	0	0,00	0	0,00	0	0,00	0	0,00	0	0,00	0	0,00	0	0,00	0	0,00	0	0,00	0	0,00	1	0,16
PNEUMOLOGIA	0	0,00	0	0,00	1	2,00	0	0,00	0	0,00	1	2,56	2	3,85	0	0,00	1	1,61	1	1,45	1	1,37	0	0,00	7	1,10
PROCTOLOGIA	0	0,00	1	1,69	0	0,00	1	4,35	1	2,56	2	5,13	0	0,00	1	1,52	0	0,00	1	1,45	0	0,00	0	0,00	7	1,10
PSIQUIATRIA	0	0,00	0	0,00	0	0,00	0	0,00	0	0,00	0	0,00	0	0,00	0	0,00	0	0,00	0	0,00	0	0,00	0	0,00	0	0,00
RADIOTERAPEUTA	0	0,00	0	0,00	0	0,00	0	0,00	0	0,00	0	0,00	0	0,00	0	0,00	0	0,00	0	0,00	0	0,00	0	0,00	0	0,00
REUMATOLOGIA	1	2,63	1	1,69	5	10,00	0	0,00	0	0,00	1	2,56	3	5,77	1	1,52	1	1,61	1	1,45	2	2,74	0	0,00	16	2,52
UROLOGIA	2	5,26	1	1,69	3	6,00	2	8,70	2	5,13	1	2,56	2	3,85	3	4,55	2	3,23	0	0,00	3	4,11	2	3,13	23	3,63

TOTAL	38	100,0	59	100,0	50	100,0	23	100,0	39	100,0	39	100,0	52	100,0	66	100,0	62	100,0	69	100,0	73	100,0	64	100,0	634	100,0
-------	----	-------	----	-------	----	-------	----	-------	----	-------	----	-------	----	-------	----	-------	----	-------	----	-------	----	-------	----	-------	-----	-------

Fonte: MV, 2021. Acesso em: 07/01/2022.

Tabela 52: Número e percentual dos encaminhamentos por especialidade, da população residente na unidade de saúde Theodoro, no período de janeiro a dezembro de 2021.

THEODORO	JANEIRO		FEVEREIRO		MARÇO		ABRIL		MAIO		JUNHO		JULHO		AGOSTO		SETEMBRO		OUTUBRO		NOVEMBRO		DEZEMBRO		TOTAL	
Especialidade	Qtd e	%	Qtd e	%	Qtd e	%	Qtd e	%	Qtd e	%	Qtd e	%	Qtd e	%	Qtd e	%	Qtd e	%	Qtd e	%	Qtd e	%	Qtd e	%	Qtd e	%
ACUPUNTURA	0	0,00	0	0,00	0	0,00	0	0,00	0	0,00	0	0,00	0	0,00	0	0,00	1	1,89	0	0,00	0	0,00	0	0,00	1	0,18
ALERGISTA E IMUNOLOGISTA	2	4,35	0	0,00	0	0,00	0	0,00	0	0,00	0	0,00	0	0,00	0	0,00	0	0,00	3	4,84	1	1,56	0	0,00	6	1,11
ANESTESIOLOGISTA	0	0,00	0	0,00	0	0,00	0	0,00	0	0,00	0	0,00	0	0,00	0	0,00	0	0,00	0	0,00	0	0,00	0	0,00	0	0,00
ASSISTENCIA SOCIAL EM GERAL	0	0,00	0	0,00	0	0,00	0	0,00	0	0,00	0	0,00	0	0,00	0	0,00	0	0,00	0	0,00	0	0,00	0	0,00	0	0,00
CARDIOLOGIA	5	10,87	2	4,88	1	3,33	0	0,00	6	14,63	1	3,33	0	0,00	1	1,85	6	11,32	5	8,06	4	6,25	4	6,90	35	6,47
CARDIOPEDIATRIA	0	0,00	0	0,00	0	0,00	0	0,00	0	0,00	0	0,00	0	0,00	1	1,85	0	0,00	0	0,00	0	0,00	0	0,00	1	0,18
CIRURGIA EM GERAL	4	8,70	2	4,88	1	3,33	0	0,00	4	9,76	0	0,00	0	0,00	1	1,85	1	1,89	2	3,23	1	1,56	0	0,00	16	2,96
CIRURGIA PEDIATRICA	0	0,00	0	0,00	1	3,33	0	0,00	0	0,00	0	0,00	0	0,00	2	3,70	1	1,89	0	0,00	1	1,56	0	0,00	5	0,92
CIRURGIA PLASTICA	0	0,00	0	0,00	0	0,00	0	0,00	0	0,00	0	0,00	0	0,00	1	1,85	0	0,00	1	1,61	0	0,00	5	8,62	7	1,29
CIRURGIA TORACICA	0	0,00	0	0,00	0	0,00	0	0,00	0	0,00	0	0,00	0	0,00	0	0,00	0	0,00	0	0,00	0	0,00	0	0,00	0	0,00
CIRURGIA VASCULAR	0	0,00	1	2,44	1	3,33	1	5,26	0	0,00	1	3,33	0	0,00	1	1,85	1	1,89	0	0,00	1	1,56	2	3,45	9	1,66
CIRURGIA CARDIOVASCULAR	0	0,00	2	4,88	0	0,00	0	0,00	0	0,00	0	0,00	0	0,00	1	1,85	0	0,00	0	0,00	0	0,00	0	0,00	3	0,55
CIRURGIA DE CABEÇA E PESCOÇO	0	0,00	0	0,00	0	0,00	0	0,00	0	0,00	0	0,00	0	0,00	0	0,00	0	0,00	0	0,00	0	0,00	0	0,00	0	0,00
CIRURGIA APARELHO DIGESTIVO	0	0,00	0	0,00	0	0,00	0	0,00	0	0,00	0	0,00	0	0,00	0	0,00	0	0,00	0	0,00	0	0,00	0	0,00	0	0,00
CIRURGIA GERAL PANCREAS E VIAS BILIARES	0	0,00	0	0,00	0	0,00	0	0,00	0	0,00	0	0,00	0	0,00	0	0,00	0	0,00	0	0,00	0	0,00	0	0,00	0	0,00
DEFICIENCIA AUDITIVA	0	0,00	0	0,00	0	0,00	0	0,00	0	0,00	0	0,00	0	0,00	0	0,00	0	0,00	0	0,00	0	0,00	0	0,00	0	0,00
DERMATOLOGIA	5	10,87	1	2,44	3	10,00	1	5,26	7	17,07	3	10,00	4	9,30	3	5,56	7	13,21	11	17,74	13	20,31	8	13,79	66	12,20
ENDOCRINOLOGIA	2	4,35	1	2,44	0	0,00	1	5,26	0	0,00	0	0,00	1	2,33	0	0,00	2	3,77	2	3,23	1	1,56	2	3,45	12	2,22
FISIATRA	0	0,00	0	0,00	0	0,00	0	0,00	0	0,00	0	0,00	0	0,00	0	0,00	1	1,89	0	0,00	0	0,00	0	0,00	1	0,18
GASTROENTEROLOGIA	1	2,17	0	0,00	1	3,33	0	0,00	0	0,00	1	3,33	1	2,33	1	1,85	0	0,00	1	1,61	2	3,13	3	5,17	11	2,03
GERIATRIA	1	2,17	1	2,44	0	0,00	2	10,53	2	4,88	0	0,00	3	6,98	0	0,00	1	1,89	2	3,23	2	3,13	3	5,17	17	3,14
GINECOLOGIA	0	0,00	4	9,76	1	3,33	0	0,00	0	0,00	2	6,67	0	0,00	2	3,70	1	1,89	4	6,45	1	1,56	1	1,72	16	2,96
HEMATOLOGIA	1	2,17	0	0,00	1	3,33	0	0,00	0	0,00	0	0,00	2	4,65	1	1,85	0	0,00	2	3,23	1	1,56	0	0,00	8	1,48
INFECTOLOGIA	0	0,00	0	0,00	0	0,00	0	0,00	0	0,00	0	0,00	0	0,00	1	1,85	0	0,00	0	0,00	0	0,00	1	1,72	2	0,37
MASTOLOGIA	1	2,17	0	0,00	0	0,00	0	0,00	1	2,44	0	0,00	0	0,00	0	0,00	0	0,00	0	0,00	1	1,56	0	0,00	3	0,55
MEDICINA GENETICA	0	0,00	0	0,00	0	0,00	0	0,00	0	0,00	0	0,00	0	0,00	0	0,00	0	0,00	0	0,00	0	0,00	0	0,00	0	0,00
NEFROLOGIA	2	4,35	1	2,44	1	3,33	0	0,00	0	0,00	2	6,67	1	2,33	2	3,70	1	1,89	2	3,23	0	0,00	0	0,00	12	2,22

RADIOTERAPEUTA	0	0,00	0	0,00	0	0,00	0	0,00	0	0,00	0	0,00	0	0,00	0	0,00	0	0,00	0	0,00	0	0,00	0	0,00	0	0,00
REUMATOLOGIA	1	3,33	3	6,00	0	0,00	0	0,00	1	2,27	0	0,00	0	0,00	0	0,00	1	2,44	1	2,17	0	0,00	0	0,00	7	1,25
UROLOGIA	1	3,33	3	6,00	1	2,17	1	2,38	1	2,27	1	2,04	6	11,76	2	5,13	4	9,76	3	6,52	2	3,23	1	1,69	26	4,65
TOTAL	30	100,00	50	100,00	46	100,00	42	100,00	44	100,00	49	100,00	51	100,00	39	100,00	41	100,00	46	100,00	62	100,00	59	100,00	559	100,00

Fonte: MV, 2021. Acesso em: 07/01/2022.

Tabela 54: Número e percentual dos encaminhamentos por especialidade, da população residente na unidade de saúde Flamingo 2, no período de janeiro a dezembro de 2021.

FLAMINGO II	JANEIRO		FEVEREIRO		MARÇO		ABRIL		MAIO		JUNHO		JULHO		AGOSTO		SETEMBRO		OUTUBRO		NOVEMBRO		DEZEMBRO		TOTAL			
Especialidade	Qtd e	%	Qtd e	%	Qtd e	%	Qtd e	%	Qtd e	%	Qtd e	%	Qtd e	%	Qtd e	%	Qtd e	%	Qtd e	%	Qtd e	%	Qtd e	%	Qtd e	%		
ACUPUNTURA	1	2,50	0	0,00	2	11,76	0	0,00	0	0,00	0	0,00	0	0,00	0	0,00	0	0,00	0	0,00	0	0,00	0	0,00	0	0,00	3	0,71
ALERGISTA E IMUNOLOGISTA	0	0,00	0	0,00	0	0,00	0	0,00	0	0,00	0	0,00	0	0,00	0	0,00	2	6,06	0	0,00	0	0,00	0	0,00	0	0,00	2	0,48
ANESTESIOLOGISTA	0	0,00	0	0,00	0	0,00	0	0,00	0	0,00	0	0,00	0	0,00	0	0,00	0	0,00	0	0,00	0	0,00	0	0,00	0	0,00	0	0,00
ASSISTENCIA SOCIAL EM GERAL	0	0,00	0	0,00	0	0,00	0	0,00	0	0,00	0	0,00	0	0,00	0	0,00	0	0,00	0	0,00	0	0,00	0	0,00	0	0,00	0	0,00
CARDIOLOGIA	3	7,50	4	12,90	0	0,00	2	8,00	1	5,56	1	5,26	5	12,82	7	13,46	1	3,03	4	8,33	7	12,73	4	9,30	39	9,29		
CARDIOPEDIATRIA	0	0,00	0	0,00	0	0,00	1	4,00	0	0,00	0	0,00	0	0,00	0	0,00	0	0,00	0	0,00	0	0,00	0	0,00	0	0,00	1	0,24
CIRURGIA EM GERAL	2	5,00	4	12,90	0	0,00	0	0,00	0	0,00	2	10,53	1	2,56	2	3,85	0	0,00	0	0,00	2	3,64	3	6,98	16	3,81		
CIRURGIA PEDIATRICA	0	0,00	0	0,00	0	0,00	0	0,00	0	0,00	0	0,00	0	0,00	0	0,00	1	3,03	0	0,00	0	0,00	0	0,00	0	0,00	1	0,24
CIRURGIA PLASTICA	0	0,00	2	6,45	0	0,00	2	8,00	0	0,00	0	0,00	0	0,00	0	0,00	3	9,09	3	6,25	0	0,00	1	2,33	11	2,62		
CIRURGIA TORACICA	0	0,00	0	0,00	0	0,00	0	0,00	0	0,00	0	0,00	0	0,00	0	0,00	0	0,00	0	0,00	0	0,00	0	0,00	0	0,00	0	0,00
CIRURGIA VASCULAR	1	2,50	0	0,00	0	0,00	1	4,00	0	0,00	0	0,00	0	0,00	6	11,54	0	0,00	0	0,00	1	1,82	0	0,00	9	2,14		
CIRURGIA CARDIOVASCULAR	0	0,00	0	0,00	0	0,00	0	0,00	0	0,00	0	0,00	0	0,00	0	0,00	0	0,00	0	0,00	0	0,00	0	0,00	0	0,00	0	0,00
CIRURGIA DE CABEÇA E PESCOÇO	0	0,00	0	0,00	0	0,00	0	0,00	0	0,00	0	0,00	0	0,00	0	0,00	0	0,00	0	0,00	0	0,00	0	0,00	0	0,00	0	0,00
CIRURGIA APARELHO DIGESTIVO	0	0,00	0	0,00	0	0,00	0	0,00	0	0,00	0	0,00	0	0,00	1	1,92	0	0,00	0	0,00	0	0,00	0	0,00	0	0,00	1	0,24
CIRURGIA GERAL PANCREAS E VIAS BILIARES	0	0,00	0	0,00	0	0,00	0	0,00	0	0,00	0	0,00	0	0,00	0	0,00	0	0,00	0	0,00	0	0,00	0	0,00	0	0,00	0	0,00
DEFICIENCIA AUDITIVA	0	0,00	0	0,00	0	0,00	0	0,00	0	0,00	0	0,00	0	0,00	0	0,00	0	0,00	0	0,00	0	0,00	0	0,00	0	0,00	0	0,00
DERMATOLOGIA	3	7,50	2	6,45	0	0,00	4	16,00	2	11,11	2	10,53	3	7,69	6	11,54	5	15,15	6	12,50	3	5,45	2	4,65	38	9,05		
ENDOCRINOLOGIA	1	2,50	1	3,23	1	5,88	1	4,00	0	0,00	1	5,26	3	7,69	1	1,92	0	0,00	1	2,08	1	1,82	0	0,00	11	2,62		
FISIATRA	0	0,00	0	0,00	0	0,00	0	0,00	0	0,00	0	0,00	0	0,00	0	0,00	0	0,00	0	0,00	0	0,00	0	0,00	0	0,00	0	0,00
GASTROENTEROLOGIA	0	0,00	1	3,23	0	0,00	0	0,00	1	5,56	1	5,26	0	0,00	3	5,77	0	0,00	0	0,00	0	0,00	0	0,00	0	0,00	6	1,43
GERIATRIA	1	2,50	0	0,00	0	0,00	0	0,00	0	0,00	0	0,00	2	5,13	1	1,92	3	9,09	0	0,00	0	0,00	0	0,00	7	1,67		
GINECOLOGIA	4	10,00	2	6,45	2	11,76	1	4,00	1	5,56	0	0,00	4	10,26	0	0,00	0	0,00	0	0,00	1	1,82	1	2,33	16	3,81		
HEMATOLOGIA	0	0,00	0	0,00	1	5,88	0	0,00	0	0,00	0	0,00	0	0,00	0	0,00	1	3,03	0	0,00	0	0,00	0	0,00	2	0,48		
INFECTOLOGIA	0	0,00	0	0,00	0	0,00	0	0,00	0	0,00	0	0,00	0	0,00	0	0,00	0	0,00	0	0,00	0	0,00	0	0,00	0	0,00	0	0,00
MASTOLOGIA	0	0,00	0	0,00	1	5,88	1	4,00	0	0,00	0	0,00	1	2,56	0	0,00	0	0,00	0	0,00	1	1,82	0	0,00	4	0,95		

MEDICINA GENETICA	0	0,00	0	0,00	0	0,00	0	0,00	0	0,00	0	0,00	0	0,00	0	0,00	0	0,00	0	0,00	0	0,00	0	0,00	0	0,00
NEFROLOGIA	1	2,50	2	6,45	0	0,00	0	0,00	0	0,00	1	5,26	4	10,26	2	3,85	0	0,00	0	0,00	1	1,82	4	9,30	15	3,57
NEUROCIRURGIA	0	0,00	0	0,00	0	0,00	0	0,00	0	0,00	0	0,00	0	0,00	1	1,92	0	0,00	0	0,00	0	0,00	0	0,00	1	0,24
NEUROLOGIA	0	0,00	0	0,00	0	0,00	2	8,00	0	0,00	0	0,00	2	5,13	2	3,85	1	3,03	1	2,08	3	5,45	2	4,65	13	3,10
NEUROPEDIATRIA	0	0,00	0	0,00	0	0,00	0	0,00	0	0,00	0	0,00	0	0,00	0	0,00	0	0,00	0	0,00	0	0,00	0	0,00	0	0,00
NEUROPSICOLOGO	0	0,00	0	0,00	0	0,00	0	0,00	0	0,00	0	0,00	0	0,00	0	0,00	0	0,00	0	0,00	0	0,00	0	0,00	0	0,00
NUTRIÇÃO EM GERAL	0	0,00	0	0,00	0	0,00	0	0,00	0	0,00	0	0,00	0	0,00	0	0,00	0	0,00	0	0,00	0	0,00	0	0,00	0	0,00
OBSTETRICIA ALTO RISCO	1	2,50	0	0,00	0	0,00	0	0,00	0	0,00	0	0,00	0	0,00	0	0,00	1	3,03	0	0,00	0	0,00	0	0,00	2	0,48
OFTALMOLOGIA	17	42,50	8	25,81	4	23,53	2	8,00	8	44,44	4	21,05	9	23,08	6	11,54	9	27,27	17	35,42	14	25,45	11	25,58	109	25,95
ONCOLOGIA PEDIATRICA	0	0,00	0	0,00	0	0,00	0	0,00	0	0,00	0	0,00	0	0,00	0	0,00	0	0,00	0	0,00	0	0,00	0	0,00	0	0,00
ONCOLOGIA CIRURGICA	0	0,00	0	0,00	0	0,00	0	0,00	0	0,00	0	0,00	0	0,00	0	0,00	0	0,00	0	0,00	0	0,00	0	0,00	0	0,00
ONCOLOGIA CLINICA	0	0,00	0	0,00	1	5,88	0	0,00	0	0,00	0	0,00	0	0,00	0	0,00	0	0,00	0	0,00	3	5,45	2	4,65	6	1,43
ORTOPEDIA	4	10,00	1	3,23	2	11,76	4	16,00	0	0,00	3	15,79	1	2,56	3	5,77	2	6,06	6	12,50	7	12,73	3	6,98	36	8,57
OTORRINOLARINGOLOGIA	0	0,00	0	0,00	0	0,00	1	4,00	1	5,56	2	10,53	1	2,56	5	9,62	3	9,09	2	4,17	5	9,09	2	4,65	22	5,24
PEDIATRIA	0	0,00	0	0,00	1	5,88	0	0,00	0	0,00	0	0,00	0	0,00	0	0,00	0	0,00	1	2,08	1	1,82	0	0,00	3	0,71
PNEUMOLOGIA	0	0,00	0	0,00	0	0,00	0	0,00	3	16,67	2	10,53	1	2,56	3	5,77	0	0,00	1	2,08	4	7,27	1	2,33	15	3,57
PROCTOLOGIA	0	0,00	0	0,00	0	0,00	0	0,00	1	5,56	0	0,00	0	0,00	1	1,92	1	3,03	2	4,17	0	0,00	1	2,33	6	1,43
PSIQUIATRIA	0	0,00	0	0,00	0	0,00	0	0,00	0	0,00	0	0,00	0	0,00	0	0,00	0	0,00	0	0,00	0	0,00	0	0,00	0	0,00
RADIOTERAPEUTA	0	0,00	0	0,00	0	0,00	0	0,00	0	0,00	0	0,00	0	0,00	0	0,00	0	0,00	0	0,00	0	0,00	0	0,00	0	0,00
REUMATOLOGIA	0	0,00	0	0,00	1	5,88	0	0,00	0	0,00	0	0,00	1	2,56	1	1,92	0	0,00	0	0,00	0	0,00	3	6,98	6	1,43
UROLOGIA	1	2,50	4	12,90	1	5,88	3	12,00	0	0,00	0	0,00	1	2,56	1	1,92	0	0,00	4	8,33	1	1,82	3	6,98	19	4,52
TOTAL	40	100,00	31	100,00	17	100,00	25	100,00	18	100,00	19	100,00	39	100,00	52	100,00	33	100,00	48	100,00	55	100,00	43	100,00	420	100,00

Fonte: MV, 2021. Acesso em: 07/01/2022.

Tabela 55: Número e percentual dos encaminhamentos por especialidade, da população residente na unidade de saúde Gabriel Hernandes, no período de janeiro a dezembro de 2021.

GABRIEL HERNANDES	JANEIRO		FEVEREIRO		MARÇO		ABRIL		MAIO		JUNHO		JULHO		AGOSTO		SETEMBRO		OUTUBRO		NOVEMBRO		DEZEMBRO		TOTAL	
Especialidade	Qtd	%	Qtd	%	Qtd	%	Qtd	%	Qtd	%	Qtd	%	Qtd	%	Qtd	%	Qtd	%	Qtd	%	Qtd	%	Qtd	%	Qtd	%
ACUPUNTURA	0	0,00	0	0,00	0	0,00	0	0,00	0	0,00	1	3,57	0	0,00	0	0,00	0	0,00	0	0,00	2	5,13	0	0,00	3	0,77
ALERGISTA E IMUNOLOGISTA	0	0,00	0	0,00	1	4,00	0	0,00	0	0,00	0	0,00	1	3,70	2	6,06	0	0,00	0	0,00	0	0,00	1	2,94	5	1,28
ANESTESIOLOGISTA	0	0,00	0	0,00	0	0,00	0	0,00	0	0,00	0	0,00	0	0,00	0	0,00	0	0,00	0	0,00	0	0,00	0	0,00	0	0,00
ASSISTENCIA SOCIAL EM GERAL	0	0,00	0	0,00	0	0,00	0	0,00	0	0,00	0	0,00	0	0,00	0	0,00	0	0,00	0	0,00	0	0,00	0	0,00	0	0,00
CARDIOLOGIA	5	11,90	3	7,32	0	0,00	1	5,00	3	7,89	2	7,14	1	3,70	0	0,00	1	2,86	1	3,45	1	2,56	0	0,00	18	4,60
CARDIOPEDIATRIA	0	0,00	0	0,00	0	0,00	0	0,00	1	2,63	0	0,00	0	0,00	0	0,00	0	0,00	0	0,00	0	0,00	0	0,00	1	0,26
CIRURGIA EM GERAL	4	9,52	2	4,88	0	0,00	0	0,00	2	5,26	0	0,00	1	3,70	1	3,03	2	5,71	2	6,90	1	2,56	4	11,76	19	4,86
CIRURGIA PEDIATRICA	1	2,38	1	2,44	1	4,00	0	0,00	0	0,00	0	0,00	0	0,00	0	0,00	0	0,00	0	0,00	1	2,56	0	0,00	4	1,02

CIRURGIA PLASTICA	0	0,00	0	0,00	0	0,00	0	0,00	0	0,00	0	0,00	0	0,00	1	3,03	0	0,00	0	0,00	0	0,00	0	0,00	1	0,26
CIRURGIA TORACICA	0	0,00	0	0,00	0	0,00	0	0,00	0	0,00	0	0,00	0	0,00	0	0,00	0	0,00	0	0,00	0	0,00	0	0,00	0	0,00
CIRURGIA VASCULAR	1	2,38	0	0,00	1	4,00	0	0,00	0	0,00	1	3,57	0	0,00	0	0,00	3	8,57	0	0,00	0	0,00	0	0,00	6	1,53
CIRURGIA CARDIOVASCULAR	1	2,38	0	0,00	0	0,00	0	0,00	0	0,00	0	0,00	0	0,00	0	0,00	0	0,00	0	0,00	0	0,00	0	0,00	1	0,26
CIRURGIA DE CABEÇA E PESCOÇO	0	0,00	0	0,00	0	0,00	0	0,00	0	0,00	0	0,00	0	0,00	0	0,00	0	0,00	0	0,00	0	0,00	0	0,00	0	0,00
CIRURGIA APARELHO DIGESTIVO	0	0,00	0	0,00	0	0,00	0	0,00	0	0,00	0	0,00	0	0,00	0	0,00	1	2,86	0	0,00	0	0,00	0	0,00	1	0,26
CIRURGIA GERAL PANCREAS E VIAS BILIARES	0	0,00	0	0,00	0	0,00	0	0,00	0	0,00	0	0,00	0	0,00	0	0,00	0	0,00	0	0,00	0	0,00	0	0,00	0	0,00
DEFICIENCIA AUDITIVA	0	0,00	0	0,00	0	0,00	0	0,00	0	0,00	0	0,00	0	0,00	0	0,00	0	0,00	0	0,00	0	0,00	0	0,00	0	0,00
DERMATOLOGIA	1	2,38	2	4,88	3	12,00	0	0,00	2	5,26	3	10,71	7	25,93	6	18,18	2	5,71	3	10,34	6	15,38	4	11,76	39	9,97
ENDOCRINOLOGIA	0	0,00	0	0,00	0	0,00	1	5,00	0	0,00	1	3,57	1	3,70	0	0,00	2	5,71	0	0,00	0	0,00	2	5,88	7	1,79
FISIATRA	0	0,00	0	0,00	0	0,00	0	0,00	0	0,00	0	0,00	0	0,00	0	0,00	0	0,00	0	0,00	0	0,00	0	0,00	0	0,00
GASTROENTEROLOGIA	0	0,00	0	0,00	0	0,00	1	5,00	1	2,63	1	3,57	1	3,70	1	3,03	1	2,86	0	0,00	0	0,00	0	0,00	6	1,53
GERIATRIA	0	0,00	0	0,00	0	0,00	0	0,00	0	0,00	0	0,00	0	0,00	1	3,03	0	0,00	3	10,34	0	0,00	1	2,94	5	1,28
GINECOLOGIA	0	0,00	1	2,44	2	8,00	1	5,00	2	5,26	1	3,57	1	3,70	0	0,00	0	0,00	0	0,00	2	5,13	1	2,94	11	2,81
HEMATOLOGIA	0	0,00	0	0,00	0	0,00	1	5,00	1	2,63	0	0,00	0	0,00	0	0,00	0	0,00	1	3,45	0	0,00	0	0,00	3	0,77
INFECTOLOGIA	0	0,00	0	0,00	0	0,00	0	0,00	1	2,63	1	3,57	0	0,00	0	0,00	0	0,00	0	0,00	0	0,00	0	0,00	2	0,51
MASTOLOGIA	0	0,00	2	4,88	0	0,00	1	5,00	0	0,00	0	0,00	0	0,00	0	0,00	0	0,00	0	0,00	0	0,00	0	0,00	3	0,77
MEDICINA GENETICA	0	0,00	0	0,00	0	0,00	0	0,00	0	0,00	0	0,00	0	0,00	0	0,00	0	0,00	0	0,00	0	0,00	0	0,00	0	0,00
NEFROLOGIA	1	2,38	1	2,44	0	0,00	0	0,00	0	0,00	0	0,00	0	0,00	0	0,00	1	2,86	1	3,45	1	2,56	0	0,00	5	1,28
NEUROCIRURGIA	0	0,00	0	0,00	0	0,00	0	0,00	0	0,00	0	0,00	0	0,00	0	0,00	1	2,86	0	0,00	0	0,00	0	0,00	1	0,26
NEUROLOGIA	5	11,90	3	7,32	0	0,00	2	10,00	2	5,26	2	7,14	2	7,41	2	6,06	0	0,00	4	13,79	2	5,13	3	8,82	27	6,91
NEUROPEDIATRIA	0	0,00	0	0,00	0	0,00	0	0,00	0	0,00	0	0,00	1	3,70	0	0,00	1	2,86	1	3,45	0	0,00	2	5,88	5	1,28
NEUROPSICOLOGO	0	0,00	0	0,00	0	0,00	0	0,00	0	0,00	0	0,00	0	0,00	0	0,00	0	0,00	0	0,00	0	0,00	0	0,00	0	0,00
NUTRIÇÃO EM GERAL	0	0,00	0	0,00	0	0,00	0	0,00	0	0,00	0	0,00	0	0,00	0	0,00	0	0,00	0	0,00	0	0,00	0	0,00	0	0,00
OBSTETRICIA ALTO RISCO	0	0,00	0	0,00	0	0,00	0	0,00	0	0,00	0	0,00	0	0,00	0	0,00	1	2,86	0	0,00	0	0,00	0	0,00	1	0,26
OFTALMOLOGIA	9	21,43	17	41,46	10	40,00	10	50,00	9	23,68	5	17,86	5	18,52	11	33,33	12	34,29	6	20,69	9	23,08	9	26,47	112	28,64
ONCOLOGIA PEDIATRICA	0	0,00	0	0,00	0	0,00	0	0,00	0	0,00	0	0,00	0	0,00	0	0,00	0	0,00	0	0,00	0	0,00	0	0,00	0	0,00
ONCOLOGIA CIRURGICA	0	0,00	0	0,00	0	0,00	0	0,00	0	0,00	0	0,00	0	0,00	0	0,00	0	0,00	0	0,00	0	0,00	0	0,00	0	0,00
ONCOLOGIA CLINICA	0	0,00	0	0,00	0	0,00	0	0,00	0	0,00	0	0,00	0	0,00	1	3,03	0	0,00	0	0,00	0	0,00	1	2,94	2	0,51
ORTOPEDIA	6	14,29	0	0,00	2	8,00	1	5,00	7	18,42	1	3,57	3	11,11	2	6,06	3	8,57	1	3,45	5	12,82	2	5,88	33	8,44
OTORRINOLARINGOLOGIA	0	0,00	5	12,20	2	8,00	1	5,00	5	13,16	6	21,43	2	7,41	4	12,12	1	2,86	3	10,34	4	10,26	2	5,88	35	8,95
PEDIATRIA	0	0,00	0	0,00	0	0,00	0	0,00	1	2,63	0	0,00	0	0,00	0	0,00	1	2,86	0	0,00	0	0,00	0	0,00	2	0,51
PNEUMOLOGIA	3	7,14	0	0,00	0	0,00	0	0,00	0	0,00	1	3,57	0	0,00	0	0,00	1	2,86	1	3,45	1	2,56	1	2,94	8	2,05
PROCTOLOGIA	0	0,00	3	7,32	0	0,00	0	0,00	1	2,63	0	0,00	0	0,00	0	0,00	0	0,00	0	0,00	2	5,13	0	0,00	6	1,53

PSIQUIATRIA	0	0,00	0	0,00	0	0,00	0	0,00	0	0,00	0	0,00	0	0,00	0	0,00	0	0,00	0	0,00	0	0,00	0	0,00	0	0,00
RADIOTERAPEUTA	0	0,00	0	0,00	0	0,00	0	0,00	0	0,00	0	0,00	0	0,00	0	0,00	0	0,00	0	0,00	0	0,00	0	0,00	0	0,00
REUMATOLOGIA	3	7,14	0	0,00	1	4,00	0	0,00	0	0,00	1	3,57	1	3,70	0	0,00	1	2,86	1	3,45	1	2,56	1	2,94	10	2,56
UROLOGIA	2	4,76	1	2,44	2	8,00	0	0,00	0	0,00	1	3,57	0	0,00	1	3,03	0	0,00	1	3,45	1	2,56	0	0,00	9	2,30
TOTAL	42	100,00	41	100,00	25	100,00	20	100,00	38	100,00	28	100,00	27	100,00	33	100,00	35	100,00	29	100,00	39	100,00	34	100,00	391	100,00

Fonte: MV, 2021. Acesso em: 07/01/2022.

Tabela 56: Número e percentual dos encaminhamentos por especialidade, da população residente na unidade de saúde Imperial, no período de janeiro a dezembro de 2021.

IMPERIAL	JANEIRO		FEVEREIRO		MARÇO		ABRIL		MAIO		JUNHO		JULHO		AGOSTO		SETEMBRO		OUTUBRO		NOVEMBRO		DEZEMBRO		TOTAL			
Especialidade	Qtd e	%	Qtd e	%	Qtd e	%	Qtd e	%	Qtd e	%	Qtd e	%	Qtd e	%	Qtd e	%	Qtd e	%	Qtd e	%	Qtd e	%	Qtd e	%	Qtd e	%	Qtd e	%
ACUPUNTURA	0	0,00	0	0,00	0	0,00	0	0,00	0	0,00	0	0,00	0	0,00	0	0,00	0	0,00	0	0,00	0	0,00	0	0,00	0	0,00	0	0,00
ALERGISTA E IMUNOLOGISTA	0	0,00	0	0,00	0	0,00	0	0,00	0	0,00	0	0,00	0	0,00	0	0,00	0	0,00	0	0,00	0	0,00	0	0,00	0	0,00	0	0,00
ANESTESIOLOGISTA	0	0,00	0	0,00	0	0,00	0	0,00	0	0,00	0	0,00	0	0,00	0	0,00	0	0,00	0	0,00	0	0,00	0	0,00	0	0,00	0	0,00
ASSISTENCIA SOCIAL EM GERAL	0	0,00	0	0,00	0	0,00	0	0,00	0	0,00	0	0,00	0	0,00	0	0,00	0	0,00	0	0,00	0	0,00	0	0,00	0	0,00	0	0,00
CARDIOLOGIA	4	16,67	0	0,00	1	3,13	2	11,11	2	7,41	0	0,00	1	5,56	1	3,45	3	10,71	5	18,52	2	4,65	3	8,33	24	7,34		
CARDIOPEDIATRIA	0	0,00	1	4,35	1	3,13	0	0,00	0	0,00	1	4,55	0	0,00	0	0,00	0	0,00	0	0,00	0	0,00	0	0,00	3	0,92		
CIRURGIA EM GERAL	1	4,17	0	0,00	0	0,00	0	0,00	0	0,00	0	0,00	0	0,00	2	6,90	1	3,57	0	0,00	0	0,00	2	5,56	6	1,83		
CIRURGIA PEDIATRICA	0	0,00	1	4,35	0	0,00	0	0,00	0	0,00	0	0,00	0	0,00	0	0,00	0	0,00	0	0,00	0	0,00	1	2,78	2	0,61		
CIRURGIA PLASTICA	0	0,00	0	0,00	1	3,13	1	5,56	1	3,70	1	4,55	0	0,00	0	0,00	0	0,00	0	0,00	2	4,65	0	0,00	6	1,83		
CIRURGIA TORACICA	0	0,00	0	0,00	0	0,00	0	0,00	0	0,00	0	0,00	0	0,00	0	0,00	0	0,00	0	0,00	1	2,33	0	0,00	1	0,31		
CIRURGIA VASCULAR	0	0,00	2	8,70	0	0,00	0	0,00	0	0,00	1	4,55	1	5,56	3	10,34	1	3,57	0	0,00	2	4,65	1	2,78	11	3,36		
CIRURGIA CARDIOVASCULAR	0	0,00	0	0,00	0	0,00	0	0,00	0	0,00	0	0,00	0	0,00	0	0,00	0	0,00	0	0,00	0	0,00	0	0,00	0	0,00		
CIRURGIA DE CABEÇA E PESCOÇO	0	0,00	0	0,00	0	0,00	0	0,00	0	0,00	0	0,00	0	0,00	0	0,00	0	0,00	0	0,00	0	0,00	0	0,00	0	0,00		
CIRURGIA APARELHO DIGESTIVO	0	0,00	0	0,00	0	0,00	0	0,00	0	0,00	0	0,00	0	0,00	0	0,00	1	3,57	0	0,00	0	0,00	0	0,00	1	0,31		
CIRURGIA GERAL PANCREAS E VIAS BILIARES	0	0,00	0	0,00	0	0,00	0	0,00	0	0,00	0	0,00	0	0,00	0	0,00	0	0,00	0	0,00	0	0,00	0	0,00	0	0,00		
DEFICIENCIA AUDITIVA	0	0,00	0	0,00	0	0,00	0	0,00	0	0,00	0	0,00	0	0,00	0	0,00	0	0,00	0	0,00	0	0,00	0	0,00	0	0,00		
DERMATOLOGIA	0	0,00	4	17,39	1	3,13	0	0,00	2	7,41	1	4,55	1	5,56	5	17,24	1	3,57	0	0,00	3	6,98	3	8,33	21	6,42		
ENDOCRINOLOGIA	0	0,00	0	0,00	1	3,13	2	11,11	1	3,70	0	0,00	0	0,00	2	6,90	0	0,00	1	3,70	0	0,00	2	5,56	9	2,75		
FISIATRA	0	0,00	0	0,00	0	0,00	0	0,00	0	0,00	0	0,00	1	5,56	0	0,00	0	0,00	0	0,00	0	0,00	0	0,00	1	0,31		
GASTROENTEROLOGIA	0	0,00	0	0,00	0	0,00	0	0,00	0	0,00	1	4,55	0	0,00	1	3,45	0	0,00	0	0,00	0	0,00	0	0,00	2	0,61		
GERIATRIA	0	0,00	0	0,00	1	3,13	0	0,00	0	0,00	0	0,00	0	0,00	0	0,00	0	0,00	2	7,41	2	4,65	2	5,56	7	2,14		
GINECOLOGIA	0	0,00	1	4,35	3	9,38	1	5,56	1	3,70	1	4,55	0	0,00	0	0,00	2	7,14	2	7,41	3	6,98	0	0,00	14	4,28		

CARDIOLOGIA	1	2,04	1	2,94	1	2,63	2	6,45	0	0,00	0	0,00	2	8,70	0	0,00	1	2,63	0	0,00	1	3,85	2	8,00	11	2,89
CARDIOPEDIATRIA	2	4,08	0	0,00	0	0,00	0	0,00	0	0,00	0	0,00	0	0,00	0	0,00	0	0,00	0	0,00	0	0,00	0	0,00	2	0,52
CIRURGIA EM GERAL	3	6,12	1	2,94	3	7,89	0	0,00	1	3,33	0	0,00	2	8,70	0	0,00	1	2,63	1	2,94	1	3,85	0	0,00	13	3,41
CIRURGIA PEDIATRICA	0	0,00	0	0,00	0	0,00	1	3,23	2	6,67	0	0,00	1	4,35	1	3,33	1	2,63	1	2,94	1	3,85	2	8,00	10	2,62
CIRURGIA PLASTICA	0	0,00	2	5,88	1	2,63	0	0,00	1	3,33	0	0,00	1	4,35	0	0,00	1	2,63	1	2,94	3	11,54	0	0,00	10	2,62
CIRURGIA TORACICA	0	0,00	0	0,00	0	0,00	0	0,00	0	0,00	0	0,00	0	0,00	0	0,00	0	0,00	0	0,00	0	0,00	0	0,00	0	0,00
CIRURGIA VASCULAR	1	2,04	0	0,00	1	2,63	0	0,00	0	0,00	1	4,35	1	4,35	0	0,00	0	0,00	0	0,00	0	0,00	0	0,00	4	1,05
CIRURGIA CARDIOVASCULAR	0	0,00	0	0,00	0	0,00	0	0,00	0	0,00	0	0,00	0	0,00	0	0,00	0	0,00	0	0,00	0	0,00	0	0,00	0	0,00
CIRURGIA DE CABEÇA E PESCOÇO	0	0,00	0	0,00	0	0,00	0	0,00	0	0,00	0	0,00	0	0,00	0	0,00	0	0,00	0	0,00	0	0,00	0	0,00	0	0,00
CIRURGIA APARELHO DIGESTIVO	0	0,00	0	0,00	0	0,00	0	0,00	0	0,00	0	0,00	0	0,00	0	0,00	1	2,63	0	0,00	0	0,00	0	0,00	1	0,26
CIRURGIA GERAL PANCREAS E VIAS BILIARES	0	0,00	0	0,00	0	0,00	0	0,00	0	0,00	0	0,00	0	0,00	0	0,00	0	0,00	0	0,00	0	0,00	0	0,00	0	0,00
DEFICIENCIA AUDITIVA	0	0,00	0	0,00	0	0,00	0	0,00	0	0,00	0	0,00	0	0,00	0	0,00	0	0,00	0	0,00	0	0,00	0	0,00	0	0,00
DERMATOLOGIA	6	12,24	1	2,94	0	0,00	3	9,68	3	10,00	4	17,39	0	0,00	4	13,33	0	0,00	2	5,88	2	7,69	1	4,00	26	6,82
ENDOCRINOLOGIA	2	4,08	1	2,94	0	0,00	0	0,00	0	0,00	0	0,00	0	0,00	1	3,33	0	0,00	0	0,00	0	0,00	0	0,00	4	1,05
FISIATRA	0	0,00	0	0,00	0	0,00	0	0,00	0	0,00	0	0,00	0	0,00	0	0,00	0	0,00	0	0,00	0	0,00	0	0,00	0	0,00
GASTROENTEROLOGIA	0	0,00	0	0,00	0	0,00	0	0,00	0	0,00	0	0,00	0	0,00	1	3,33	1	2,63	0	0,00	1	3,85	1	4,00	4	1,05
GERIATRIA	1	2,04	1	2,94	0	0,00	0	0,00	0	0,00	0	0,00	1	4,35	0	0,00	0	0,00	1	2,94	0	0,00	0	0,00	4	1,05
GINECOLOGIA	7	14,29	2	5,88	1	2,63	1	3,23	0	0,00	2	8,70	0	0,00	1	3,33	1	2,63	3	8,82	1	3,85	2	8,00	21	5,51
HEMATOLOGIA	0	0,00	0	0,00	0	0,00	0	0,00	1	3,33	0	0,00	1	4,35	0	0,00	0	0,00	0	0,00	0	0,00	0	0,00	2	0,52
INFECTOLOGIA	0	0,00	0	0,00	1	2,63	0	0,00	0	0,00	0	0,00	0	0,00	0	0,00	0	0,00	2	5,88	0	0,00	0	0,00	3	0,79
MASTOLOGIA	0	0,00	0	0,00	0	0,00	0	0,00	0	0,00	1	4,35	0	0,00	0	0,00	0	0,00	0	0,00	0	0,00	0	0,00	1	0,26
MEDICINA GENETICA	0	0,00	0	0,00	0	0,00	0	0,00	0	0,00	0	0,00	0	0,00	0	0,00	0	0,00	0	0,00	0	0,00	0	0,00	0	0,00
NEFROLOGIA	0	0,00	0	0,00	0	0,00	0	0,00	0	0,00	0	0,00	1	4,35	0	0,00	0	0,00	1	2,94	0	0,00	0	0,00	2	0,52
NEUROCIRURGIA	0	0,00	0	0,00	0	0,00	0	0,00	1	3,33	0	0,00	0	0,00	1	3,33	0	0,00	0	0,00	0	0,00	0	0,00	2	0,52
NEUROLOGIA	2	4,08	2	5,88	1	2,63	0	0,00	0	0,00	1	4,35	0	0,00	1	3,33	1	2,63	0	0,00	3	11,54	0	0,00	11	2,89
NEUROPEDIATRIA	0	0,00	1	2,94	0	0,00	1	3,23	0	0,00	0	0,00	0	0,00	1	3,33	2	5,26	1	2,94	0	0,00	0	0,00	6	1,57
NEUROPSICOLOGO	0	0,00	0	0,00	0	0,00	0	0,00	0	0,00	0	0,00	0	0,00	0	0,00	0	0,00	0	0,00	0	0,00	0	0,00	0	0,00
NUTRIÇÃO EM GERAL	1	2,04	0	0,00	0	0,00	0	0,00	0	0,00	0	0,00	0	0,00	0	0,00	1	2,63	0	0,00	0	0,00	0	0,00	2	0,52
OBSTETRICIA ALTO RISCO	0	0,00	0	0,00	0	0,00	1	3,23	0	0,00	0	0,00	0	0,00	0	0,00	0	0,00	0	0,00	0	0,00	0	0,00	1	0,26
OFTALMOLOGIA	13	26,53	14	41,18	16	42,11	12	38,71	10	33,33	5	21,74	7	30,43	8	26,67	14	36,84	12	35,29	8	30,77	8	32,00	127	33,33
ONCOLOGIA PEDIATRICA	0	0,00	0	0,00	0	0,00	0	0,00	0	0,00	0	0,00	0	0,00	0	0,00	0	0,00	0	0,00	0	0,00	0	0,00	0	0,00
ONCOLOGIA CIRURGICA	0	0,00	0	0,00	0	0,00	0	0,00	0	0,00	0	0,00	0	0,00	0	0,00	0	0,00	0	0,00	0	0,00	0	0,00	0	0,00
ONCOLOGIA CLINICA	0	0,00	0	0,00	1	2,63	0	0,00	0	0,00	0	0,00	0	0,00	0	0,00	1	2,63	0	0,00	0	0,00	0	0,00	2	0,52
ORTOPEDIA	3	6,12	2	5,88	3	7,89	3	9,68	5	16,67	4	17,39	3	13,04	5	16,67	4	10,53	3	8,82	1	3,85	4	16,00	40	10,50
OTORRINOLARINGOLOGIA	2	4,08	4	11,76	5	13,16	0	0,00	3	10,00	3	13,04	2	8,70	5	16,67	6	15,79	3	8,82	3	11,54	5	20,00	41	10,76

GASTROENTEROLOGIA	0	0,00	6	15,00	0	0,00	0	0,00	0	0,00	4	22,22	1	3,70	6	13,95	3	11,54	0	0,00	0	0,00	0	0,00	20	5,97
GERIATRIA	0	0,00	1	2,50	0	0,00	0	0,00	0	0,00	0	0,00	0	0,00	6	13,95	0	0,00	0	0,00	0	0,00	0	0,00	7	2,09
GINECOLOGIA	3	8,11	4	10,00	2	9,52	1	10,00	2	9,09	2	11,11	1	3,70	0	0,00	0	0,00	0	0,00	1	2,70	0	0,00	16	4,78
HEMATOLOGIA	1	2,70	0	0,00	1	4,76	0	0,00	0	0,00	2	11,11	1	3,70	2	4,65	0	0,00	0	0,00	0	0,00	0	0,00	7	2,09
INFECTOLOGIA	0	0,00	0	0,00	0	0,00	0	0,00	0	0,00	0	0,00	0	0,00	1	2,33	0	0,00	0	0,00	0	0,00	0	0,00	1	0,30
MASTOLOGIA	0	0,00	0	0,00	0	0,00	0	0,00	0	0,00	2	11,11	0	0,00	0	0,00	0	0,00	0	0,00	0	0,00	0	0,00	2	0,60
MEDICINA GENETICA	0	0,00	0	0,00	0	0,00	0	0,00	0	0,00	0	0,00	0	0,00	0	0,00	0	0,00	0	0,00	1	2,70	0	0,00	1	0,30
NEFROLOGIA	0	0,00	0	0,00	0	0,00	0	0,00	2	9,09	0	0,00	0	0,00	0	0,00	0	0,00	1	3,57	1	2,70	0	0,00	4	1,19
NEUROCIRURGIA	0	0,00	0	0,00	1	4,76	0	0,00	0	0,00	0	0,00	0	0,00	1	2,33	1	3,85	0	0,00	2	5,41	0	0,00	5	1,49
NEUROLOGIA	1	2,70	1	2,50	1	4,76	0	0,00	0	0,00	1	5,56	1	3,70	3	6,98	0	0,00	1	3,57	1	2,70	1	3,85	11	3,28
NEUROPEDIATRIA	0	0,00	0	0,00	0	0,00	0	0,00	1	4,55	0	0,00	1	3,70	0	0,00	0	0,00	1	3,57	0	0,00	0	0,00	3	0,90
NEUROPSICOLOGO	0	0,00	0	0,00	0	0,00	0	0,00	0	0,00	0	0,00	0	0,00	0	0,00	0	0,00	0	0,00	0	0,00	0	0,00	0	0,00
NUTRIÇÃO EM GERAL	0	0,00	0	0,00	0	0,00	0	0,00	0	0,00	0	0,00	0	0,00	0	0,00	0	0,00	0	0,00	0	0,00	0	0,00	0	0,00
OBSTETRICIA ALTO RISCO	0	0,00	2	5,00	0	0,00	0	0,00	0	0,00	0	0,00	0	0,00	0	0,00	0	0,00	0	0,00	2	5,41	3	11,54	7	2,09
OFTALMOLOGIA	17	45,9 5	8	20,00	4	19,05	3	30,00	7	31,82	1	5,56	5	18,52	9	20,93	8	30,77	8	28,57	11	29,73	5	19,23	86	25,6 7
ONCOLOGIA PEDIATRICA	0	0,00	0	0,00	0	0,00	0	0,00	0	0,00	0	0,00	0	0,00	0	0,00	0	0,00	0	0,00	0	0,00	0	0,00	0	0,00
ONCOLOGIA CIRURGICA	0	0,00	0	0,00	0	0,00	0	0,00	0	0,00	0	0,00	0	0,00	0	0,00	0	0,00	0	0,00	0	0,00	0	0,00	0	0,00
ONCOLOGIA CLINICA	0	0,00	0	0,00	0	0,00	0	0,00	1	4,55	0	0,00	0	0,00	0	0,00	1	3,85	0	0,00	0	0,00	0	0,00	2	0,60
ORTOPEDIA	4	10,8 1	1	2,50	5	23,81	1	10,00	3	13,64	0	0,00	1	3,70	1	2,33	6	23,08	2	7,14	3	8,11	6	23,08	33	9,85
OTORRINOLARINGOLOGIA	2	5,41	1	2,50	0	0,00	1	10,00	0	0,00	2	11,11	2	7,41	0	0,00	0	0,00	1	3,57	1	2,70	1	3,85	11	3,28
PEDIATRIA	0	0,00	2	5,00	0	0,00	1	10,00	0	0,00	0	0,00	2	7,41	3	6,98	1	3,85	0	0,00	0	0,00	0	0,00	9	2,69
PNEUMOLOGIA	1	2,70	0	0,00	0	0,00	0	0,00	1	4,55	0	0,00	0	0,00	0	0,00	0	0,00	0	0,00	0	0,00	0	0,00	2	0,60
PROCTOLOGIA	0	0,00	0	0,00	0	0,00	0	0,00	0	0,00	0	0,00	0	0,00	0	0,00	0	0,00	0	0,00	0	0,00	0	0,00	0	0,00
PSIQUIATRIA	0	0,00	0	0,00	0	0,00	0	0,00	0	0,00	0	0,00	0	0,00	0	0,00	0	0,00	0	0,00	0	0,00	0	0,00	0	0,00
RADIOTERAPEUTA	0	0,00	0	0,00	0	0,00	0	0,00	0	0,00	0	0,00	0	0,00	0	0,00	0	0,00	0	0,00	0	0,00	0	0,00	0	0,00
REUMATOLOGIA	0	0,00	0	0,00	0	0,00	0	0,00	1	4,55	0	0,00	2	7,41	1	2,33	1	3,85	1	3,57	0	0,00	0	0,00	6	1,79
UROLOGIA	1	2,70	7	17,50	1	4,76	0	0,00	0	0,00	0	0,00	2	7,41	1	2,33	0	0,00	1	3,57	0	0,00	0	0,00	13	3,88
TOTAL	37	100,0 0	40	100,0 0	21	100,0 0	10	100,0 0	22	100,0 0	18	100,0 0	27	100,0 0	43	100,0 0	26	100,0 0	28	100,0 0	37	100,0 0	26	100,0 0	335	100,0 0

Fonte: MV, 2021. Acesso em: 07/01/2022.