FLUXOGRAMA PARA DETECÇÃO LABORATORIAL DE DENGUE – CATANDUVA-SP

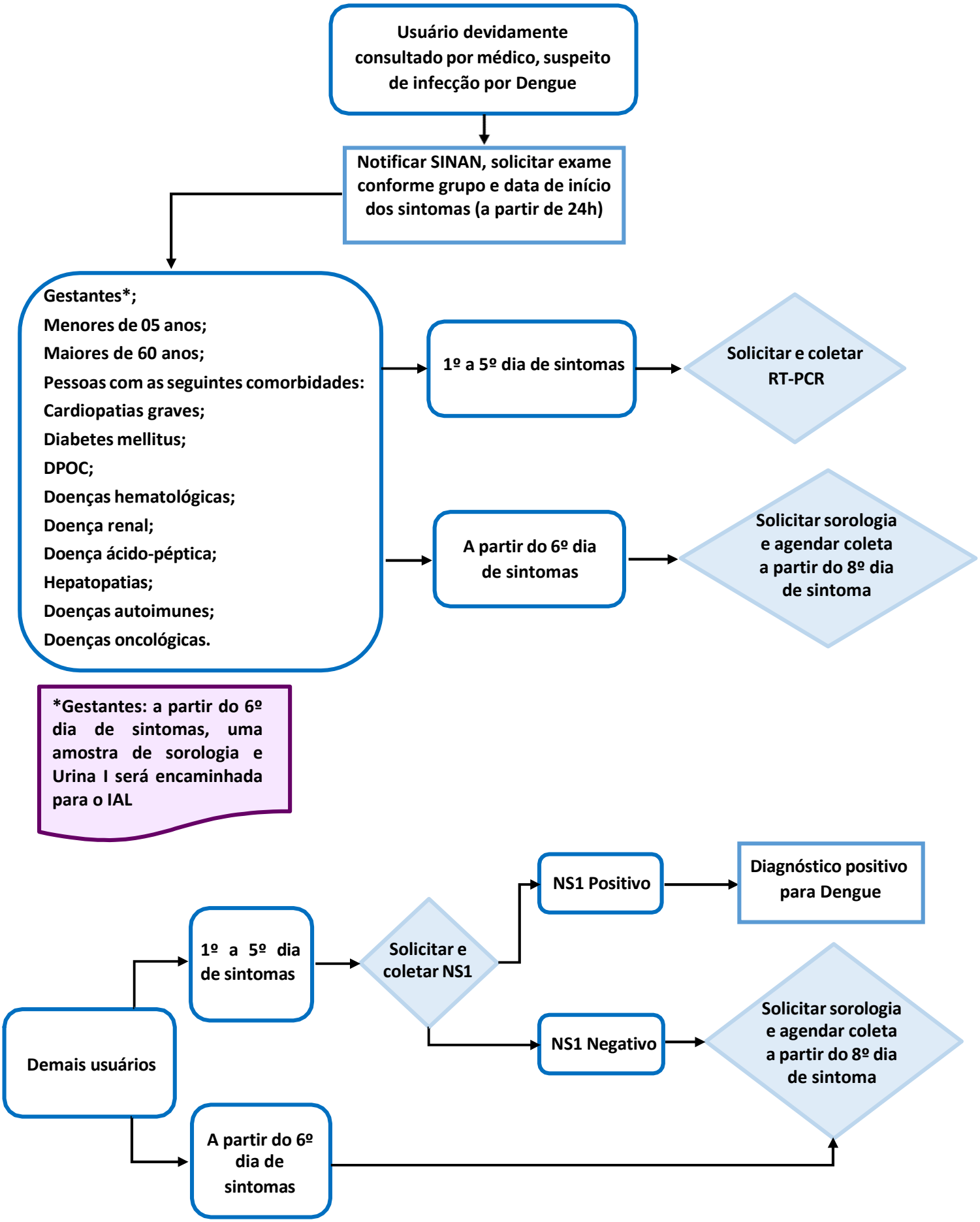

Fluxograma elaborado com base em: SÃO PAULO-SP. *Diretrizes para a prevenção e controle das arboviroses urbanas no Estado de São Paulo.* São Paulo: Secretaria da Saúde, 2025.